

400/640 LC4-E, 640 LC4-E SUPERMOTO

KTM
SPORTMOTORCYCLES

ERSATZTEILKATALOG
FAHRGESTELL

SPARE PARTS MANUAL
CHASSIS

2001



TELEGABEL WP USD 43
FRONT FORK WP USD 43

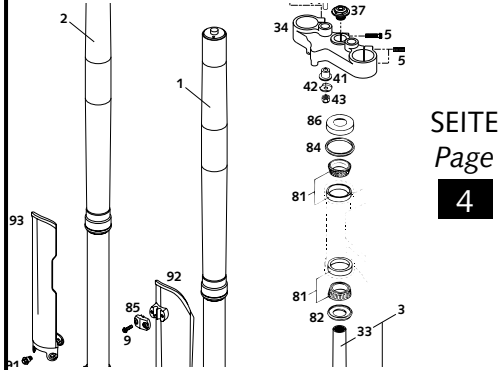

SEITE
Page
4

GABELBEINE WP USD 43
FORK LEGS WP USD 43

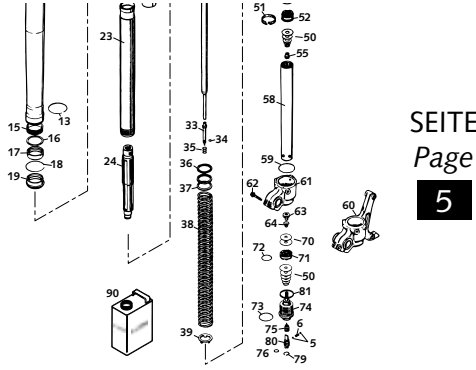

SEITE
Page
5

LENKER, ARMATUREN
HANDLEBAR, CONTROLS

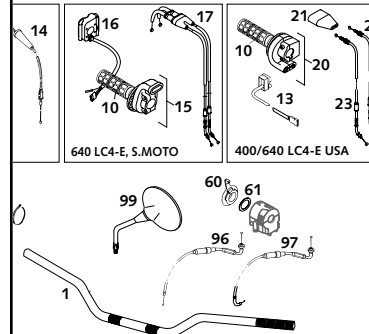

SEITE
Page
7

HANDBREMSZYLINDER
HAND BRAKE CYLINDER

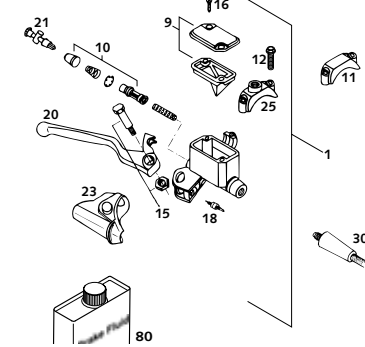

SEITE
Page
9

RAHMEN, AUSLEGER
FRAME, SUB FRAME

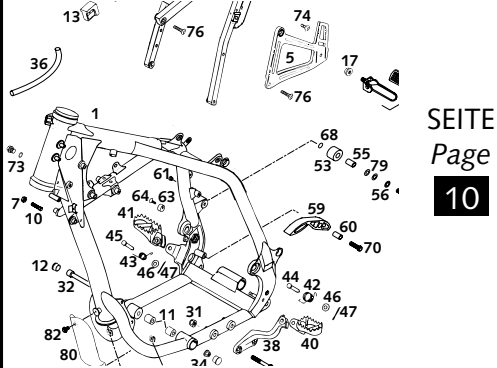

SEITE
Page
10

SEITEN- UND MITTELSTÄNDER
SIDE- AND CENTER STAND

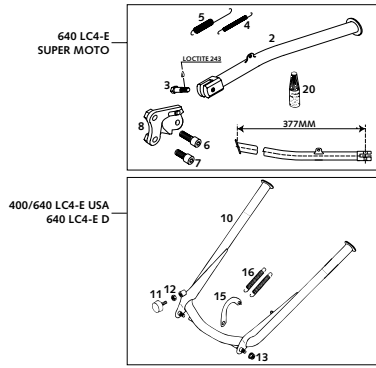

SEITE
Page
12

SCHWINGARM, KETTENSCHUTZ
SWINGARM, CHAIN GUARD

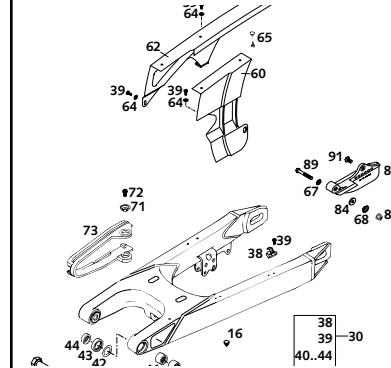

SEITE
Page
13

PRO LEVER ANLENKUNG
PRO LEVER SYSTEM

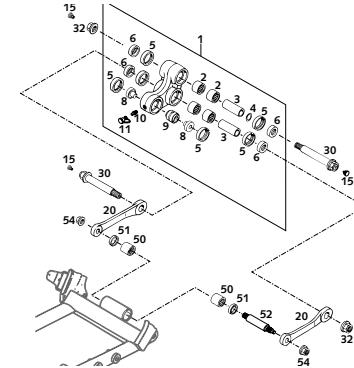

SEITE
Page
14

FUSSBREMSBETÄTIGUNG
REAR BRAKE CONTROL

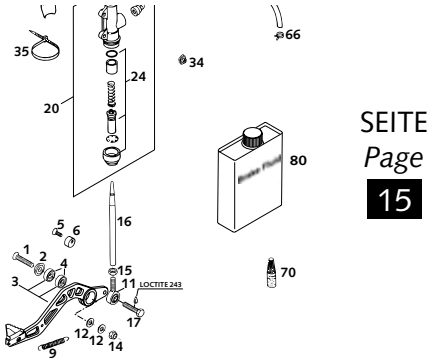

SEITE
Page
15

FEDERBEIN WP
SHOCK ABSORBER WP

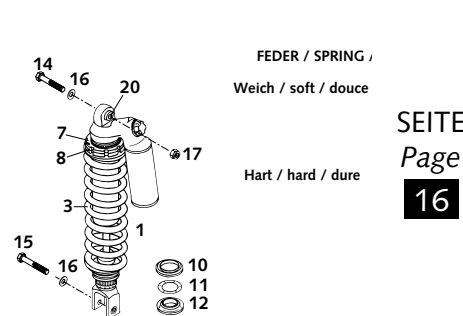

SEITE
Page
16

KRÜMMER, VORSCHALLDÄMPFER
PIPES, PRE SILENCER

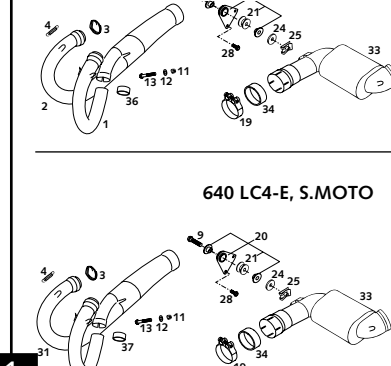

SEITE
Page
17

ENDDÄMPFER HGS4
SILENCER HGS4

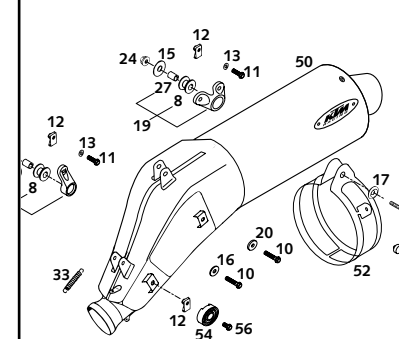

SEITE
Page
18

ENDDÄMPER HGS3 SUPERTRAP
SILENCER HGS3 SUPERTRAP

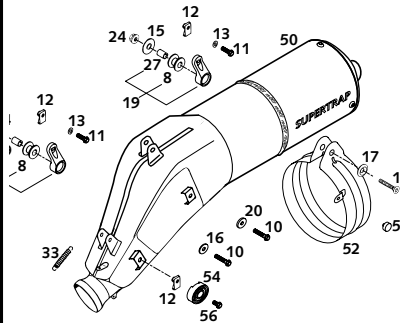

SEITE
Page
19

LUFTFILTERKASTEN
AIR FILTER BOX

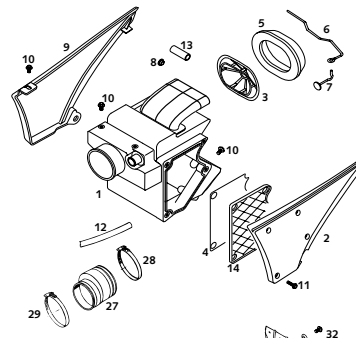

SEITE
Page
20

TANK, SITZBANK, VERKLEIDUNG
TANK, SEAT, COVER

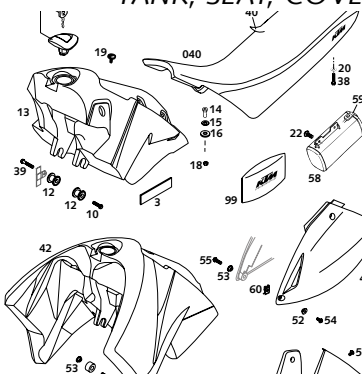

SEITE
Page
21

MASKE, KOTFLÜGEL
MASK, FENDER

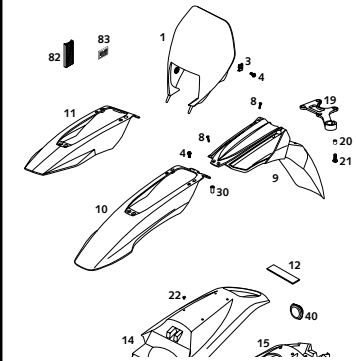

SEITE
Page
23

DEKOR
DECAL

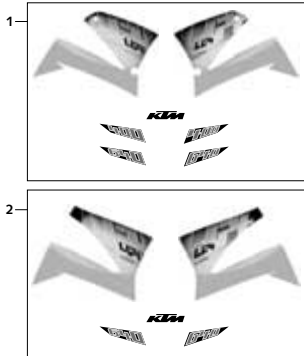

SEITE
Page
24

VORDERRAD LC4-E
FRONT WHEEL LC4-E

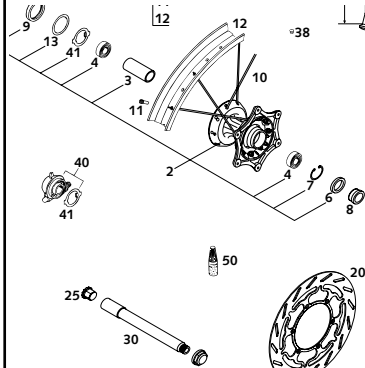

SEITE
Page
25

VORDERRAD LC4-E SUPERMOTO
FRONT WHEEL LC4-E SUPERMOTO

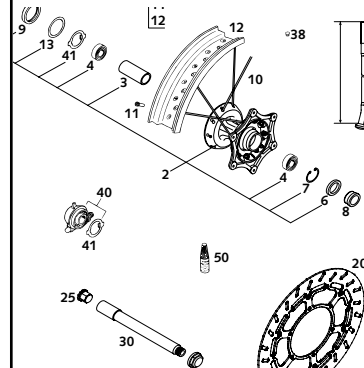

SEITE
Page
26

BREMSZANGE VORNE
BRAKE CALIPER FRONT

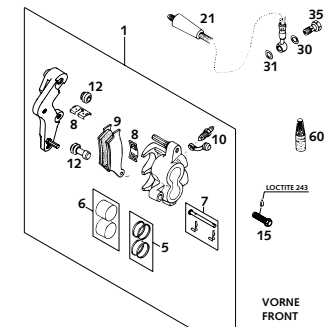

SEITE
Page
27

HINTERRAD LC4-E
REAR WHEEL LC4-E

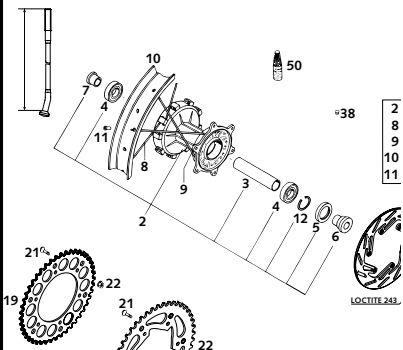

SEITE
Page
28

HINTERRAD LC4-E SUPERMOTO
REAR WHEEL LC4-E SUPERMOTO

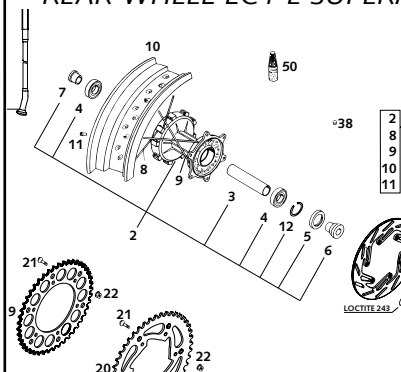

SEITE
Page
29

BREMSZANGE HINTEN
BRAKE CALIPER REAR

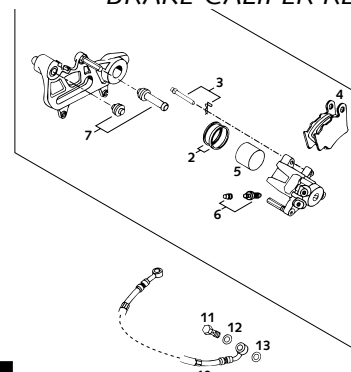

SEITE
Page
30

SCHEINWERFER, RÜCKLICHT, BLINKER
HEAD LIGHT, REAR LIGHT, FLASHER

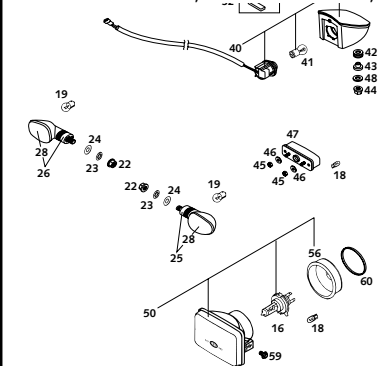

SEITE
Page
31

TACHOANLAGE, BEFESTIGUNG
SPEEDOMETER, SUPPORT

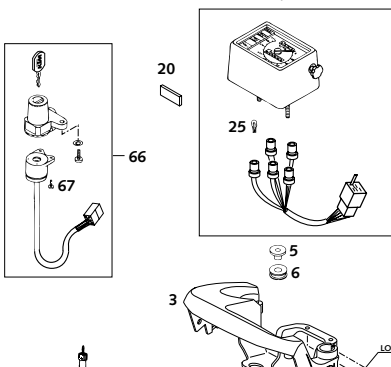

SEITE
Page
32

KABELSTRANG 400, 640-USA LC4-E
WIRING HARNESS 400, 640-USA LC4-E

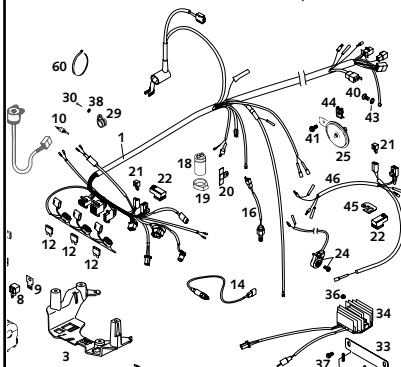

SEITE
Page
33

KABELSTRANG 640 LC4-E
WIRING HARNESS 640 LC4-E

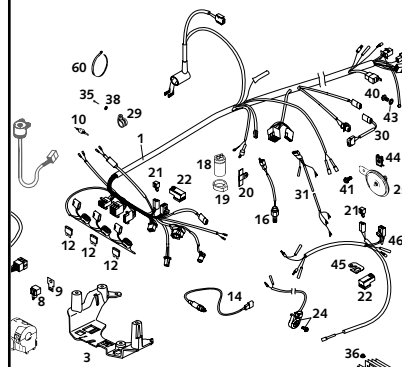

SEITE
Page
35

ZUBEHÖR
ACCESSORIES

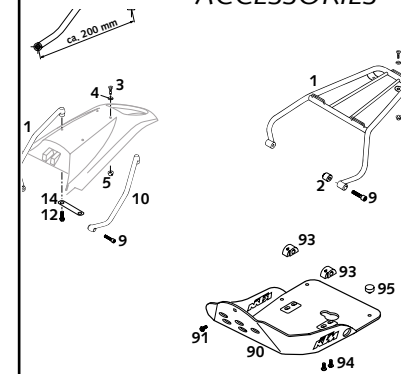

SEITE
Page
37

TECHNISCHER DATEN FAHRGESTELL
TECHNICAL DATA CHASSIS

TECHNISCHE DATEN - FAHRGESTELL 400/640 LC4-E, 640 LC4-E SUPERMOTO 2001

	400 LC4-E	640 LC4-E	640 LC4-E SUPERMOTO
Fahrrahmen	Zweirohrchassis aus Chrom-Molybdän-Stahlblechen		
Label	White Power - 100 Side Down 45		
Federung vorne/hinten	210 x 210 mm		
Hinterradführung	Zentralfedereinheit (SWP) mit PRO-LEVEL-Anlenkung, zur niedriggelegten AL-Hinterachsverlagerung		
Stromerzeugung	Schleifenmaschine mit getriebler Bremsmaschine, Bernarmuttl schwenkbar gelagert		
Bremsmaschine vorne	42 000 mm		
Bremsmaschine hinten	Schleifenmaschine mit getriebler Bremsmaschine Ø 220 mm, Bernarmuttl schwenkbar gelagert		
Stromerzeugung	90/60-21	120/70-17	
Luftdruck Straße vorne	1,5 bar	2,0 bar	
Luftdruck Straße hinten	2,0 bar	2,2 bar	
Ölmenge hinten	102/80-18	100/80-17	
Luftdruck Straße vorne	2,0 bar	2,2 bar	
Luftdruck Straße hinten	2,2 bar	2,4 bar	
Tankinhalt	11 Liter / 11,6 Liter, 2,5 Liter Reserve		
Übertragung-Hinterachs	15-45	16-42	17-42
Kette	5/8 x 14" O-Ring		
Leuchtpowerleistung	Scheinwerfer	H1 12V 60/55 W (Socket P19)	
	Regenwischermotor	12V SW (Socket WZ, 1,60 A/3)	
	Wasserpumpe/Leuchtleistung	12V 12W (Socket WZ/24, 4/6)	
	Kontrollleuchten	12V 1,2W (Socket WZ/24, 4/6)	
	Beleuchtung	12V 21,75W (Socket BaT/16)	
	Bleiler	12V 10W (Socket Ba/16)	
	Kennzeichenbeleuchtung	12V SW (Socket WZ, 1,60 A/3)	
Leistung	12V 6Ah		
Ölwannekapazität	42,7	43,7	
Radstand	1310 x 10 mm		
Sattelhöhe unbelastet	995 mm	995 mm	
Sattelhöhe belastet	995 mm	995 mm	
Trockengewicht	136 kg	137 kg	
Nennlast	211 kg		
Nachlast	95 kg		

SEITE
Page
38

SCHMIER- UND WARTUNGSTABELLE
PERIODIC MAINTENANCE SCHEDULE

ARTIKEL-NUMMER	SCHMIER- UND WARTUNGSTABELLE		1. Service nach 1000 km	2. Service nach 2000 km oder 2.000 h
	400/640 LC4-E	640 LC4-E SUPERMOTO		
Ein gewaschenes Fahrzeug ermöglicht kürzere Inspektionszeiten und spart Geld!				
1001	Ölstand, Ölwanne und Ventile kontrollieren		•	•
1002	Ölwanne und Magnet der Abfalltrichter reinigen		•	•
1003	Ölwanne prüfen und reinigen, alle 5000 km erneuern		•	•
1004	Verstellhebel kontrollieren und einstellen		•	•
1005	Abschleifblechprüfstand prüfen auf Funktion prüfen		•	•
1006	Vergasermechanik auf Filter und Dichtmatte prüfen		•	•
1007	Lichtleistung prüfen		•	•
1008	Erleuchtungsstärke auf Beachtung und korrekte Verlegung prüfen		•	•
1009	Einbauelemente auf Dichtmatte feststellen prüfen		•	•
1010	Kühlluftventilator auf Funktion prüfen		•	•
1011	Motorleistung auf Drehmoment-Auflage prüfen		•	•
1012	Luftdruck auf Beachtung und korrekte Verlegung prüfen, sowie einstellen und scheren		•	•
1013	Luftfilter und Ventile reinigen		•	•
1014	Kabel auf Beachtung und korrekte Verlegung kontrollieren		•	•
1015	Schwenkarmverstellung kontrollieren		•	•
1016	Elektrische Anlage auf Funktion prüfen (Abblend- / Fernlicht, Bremslicht, Blinker, Lichtpumpe, Kontrollleuchten, Lichtschleifentaste, Spiegelhalter, Seitenrückwärtiger, Kuppelschutz, Hint-Aus-Schalter)		•	•
1017	Stromerzeugung prüfen		•	•
1018	Stromerzeugung prüfen, Kapazität/Bremsstrom prüfen		•	•
1019	Stromerzeugung prüfen		•	•
1020	Stromerzeugung prüfen		•	•
1021	Stromerzeugung prüfen		•	•
1022	Stromerzeugung prüfen		•	•
1023	Stromerzeugung prüfen		•	•
1024	Stromerzeugung prüfen		•	•
1025	Stromerzeugung prüfen		•	•
1026	Stromerzeugung prüfen		•	•
1027	Stromerzeugung prüfen		•	•
1028	Stromerzeugung prüfen		•	•
1029	Stromerzeugung prüfen		•	•
1030	Stromerzeugung prüfen		•	•
1031	Stromerzeugung prüfen		•	•
1032	Stromerzeugung prüfen		•	•
1033	Stromerzeugung prüfen		•	•
1034	Stromerzeugung prüfen		•	•
1035	Stromerzeugung prüfen		•	•
1036	Stromerzeugung prüfen		•	•
1037	Stromerzeugung prüfen		•	•
1038	Stromerzeugung prüfen		•	•
1039	Stromerzeugung prüfen		•	•
1040	Stromerzeugung prüfen		•	•
1041	Stromerzeugung prüfen		•	•
1042	Stromerzeugung prüfen		•	•
1043	Stromerzeugung prüfen		•	•
1044	Stromerzeugung prüfen		•	•
1045	Stromerzeugung prüfen		•	•
1046	Stromerzeugung prüfen		•	•
1047	Stromerzeugung prüfen		•	•
1048	Stromerzeugung prüfen		•	•
1049	Stromerzeugung prüfen		•	•
1050	Stromerzeugung prüfen		•	•

SEITE
Page
42



! Die KTM Sportmotorcycle AG behält sich das Recht vor, Ausrüstung, technische Angaben, Farben, Materialien, Dienstleistungsangebote, Serviceleistungen und ähnliche Dinge ohne vorheriger Ankündigung und ohne Angabe von Gründen zu ändern bzw. ersatzlos zu streichen, sowie die Fertigung eines bestimmten Modells ohne vorherige Ankündigung einzustellen. Für Druckfehler übernehmen wir keine Haftung.

! KTM Sportmotorcycle AG reserves the right to modify any equipment, technical specifications, colors, materials, services offered and rendered, and the like so as to adapt them to local conditions without previous announcement and without giving reasons, or to cancel any of the above items without substituting them with others. It shall be acceptable to stop manufacturing a certain model without previous announcement. In the event of such modifications, please ask your local KTM dealer for information. We shall not be held liable for any printing errors.

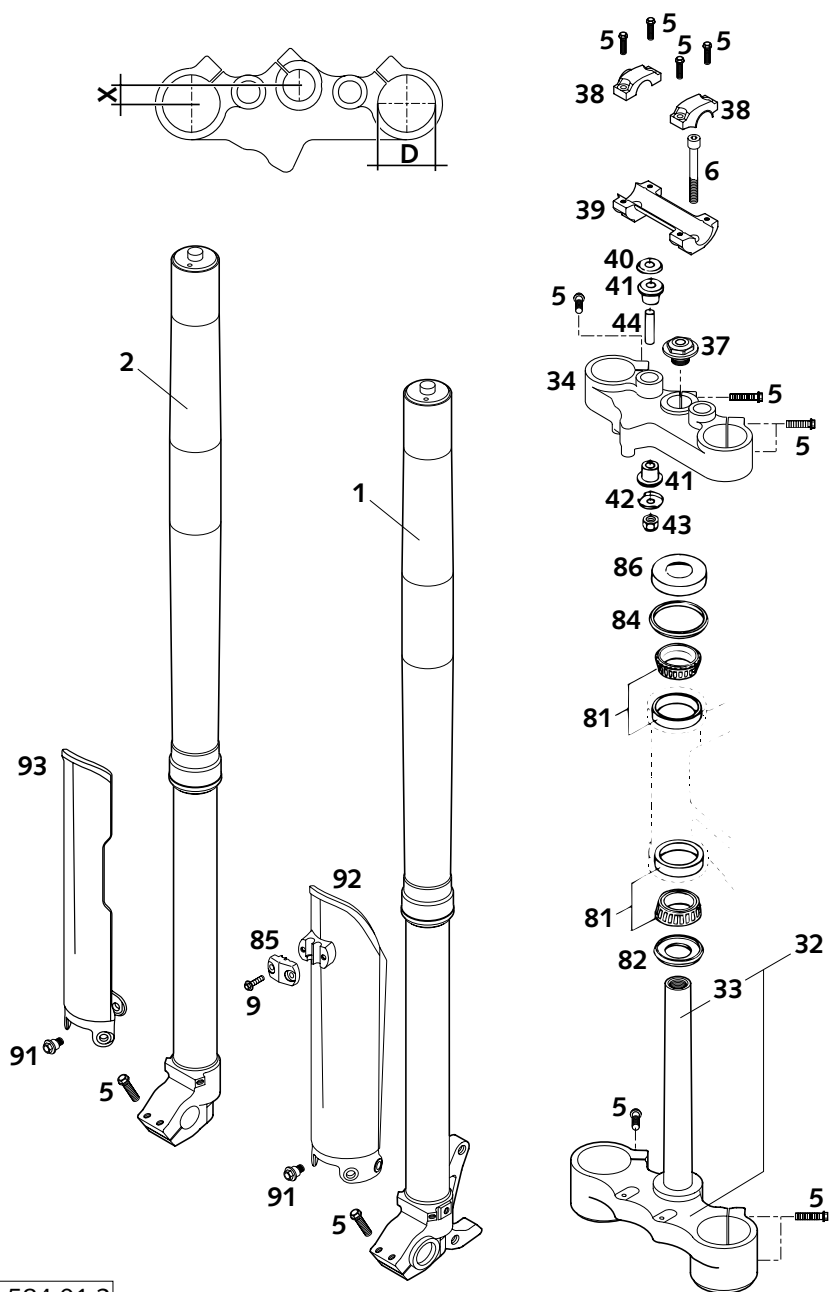

FIG	TEILNR/PARTNR	BEZEICHNUNG	DESCRIPTION	QTY
1*	0518.V707LS	GABELBEIN LINKS WP43 LC4 2001 400/640 LC4-E	FORK LEG L/S WP43 LC4 2001 400/640 LC4-E	1
1*	0518.V721LS	GABELBEIN LINKS WP SUPERM.2001 640 LC4-E SUPERMOTO	FORK LEG L/S WP SUPERMOTO 2001 640 LC4-E SUPERMOTO	1
2*	0518.V707RS	GABELBEIN RECHTS WP43 LC4 2001 400/640 LC4-E	FORK LEG R/S WP43 LC4 2001 400/640 LC4-E	1
2*	0518.V721RS	GABELBEIN RECHTS WP S.M. 2001 640 LC4-E SUPERMOTO	FORK LEG R/S WP SUPERMOTO 2001 640 LC4-E SUPERMOTO	1
5	0015 080303	SK.BUNDSCHRAUBE M 8X30 SW=10	HH COLLAR SCREW M 8X30 WS=10	17
6	0984 100703	ZYL.SCHRAUBE DIN6912-M10X70	AH SCREW DIN6912-M10X70	2
9	0017 060203	SONDERSCHRAUBE T60 6X20	SPECIAL SCREW T60 6X20	2
32	584.01.032.018	GABELBR.UNT.KPL.X=18MM/D=57MM	BOT.TRIPLE CLAMP X=18MM/D=57MM	1
33	501.01.033.100	GABELSCHAFTROHR L=244 '91	FORK TUBE L=244 '91	1
34	584.01.034.218	GABELBRÜCKE OBEN X=18MM/D=54MM	TOP TRIPLE CLAMP X=18MM/D=54MM	1
37	503.01.036.000	STEUERKOPFSCHR. M20X1,5 SW=27	STEER.HEAD SCREW M20X1,5 SW=27	1
38	590.01.038.000	LENKERKLEMMBRÜCKE 22MM 2T 2000	HANDLEBAR CLAMP 22MM 2T 2000	2
39	590.01.039.000	LENKERAUFNAHME 22MM 2T 2000	HANDLEBAR SUPPORT 22M 2T 2000	1
40	564.01.042.000	SCHEIBE 10,5X32X2	WASHER 10,5X32X2	2
41	564.01.040.000	GUMMIBÜCHSE	RUBBER BUSHING	4
42	564.01.142.000	SCHEIBE 10,5X31	WASHER 10,5X31	2
43	0985 100003	SS.MUTTER DIN0985-M10	SELF LOCKING NUT DIN0985-M10	2
44	564.01.041.100	DISTANZROHR 10,2X12X44	SPACER TUBE 10,2X12X44	2
81	542.01.081.000	KEGELROLLENLAGER STEUERKOPF	TAPERED ROLLER BEARING	2
82	546.01.084.100	O-RINGTRÄGER M. DICHTLIPPE '91	O-RING SUPPORT W. SEALING LIP	1
84	546.01.184.000	STEUERKOPFABDICHTUNG OBEN	STEERING HEAD GASKET TOP	1
85*	590.01.085.100	KLEMME F.TACHOKABEL D=6MM 2001	CLAMP F.SPEED.CABLE D=6MM 2001	1
86	542.01.086.000	SCHUTZRING	STEERING HEAD COVER	1
91	590.01.092.050	SONDERSCHRAUBE M6X12,5 SW=8	SPECIAL SCREW M6X12,5 SW=8	6
92*	590.01.092.100	GABELSCHUTZ LINKS SCHWARZ 2001	FORK PROTECTION L/S BLACK 2001	1
93*	590.01.093.100	GABELSCHUTZ RECHTS SCHWA. 2001	FORK PROTECTION R/S BLACK 2001	1

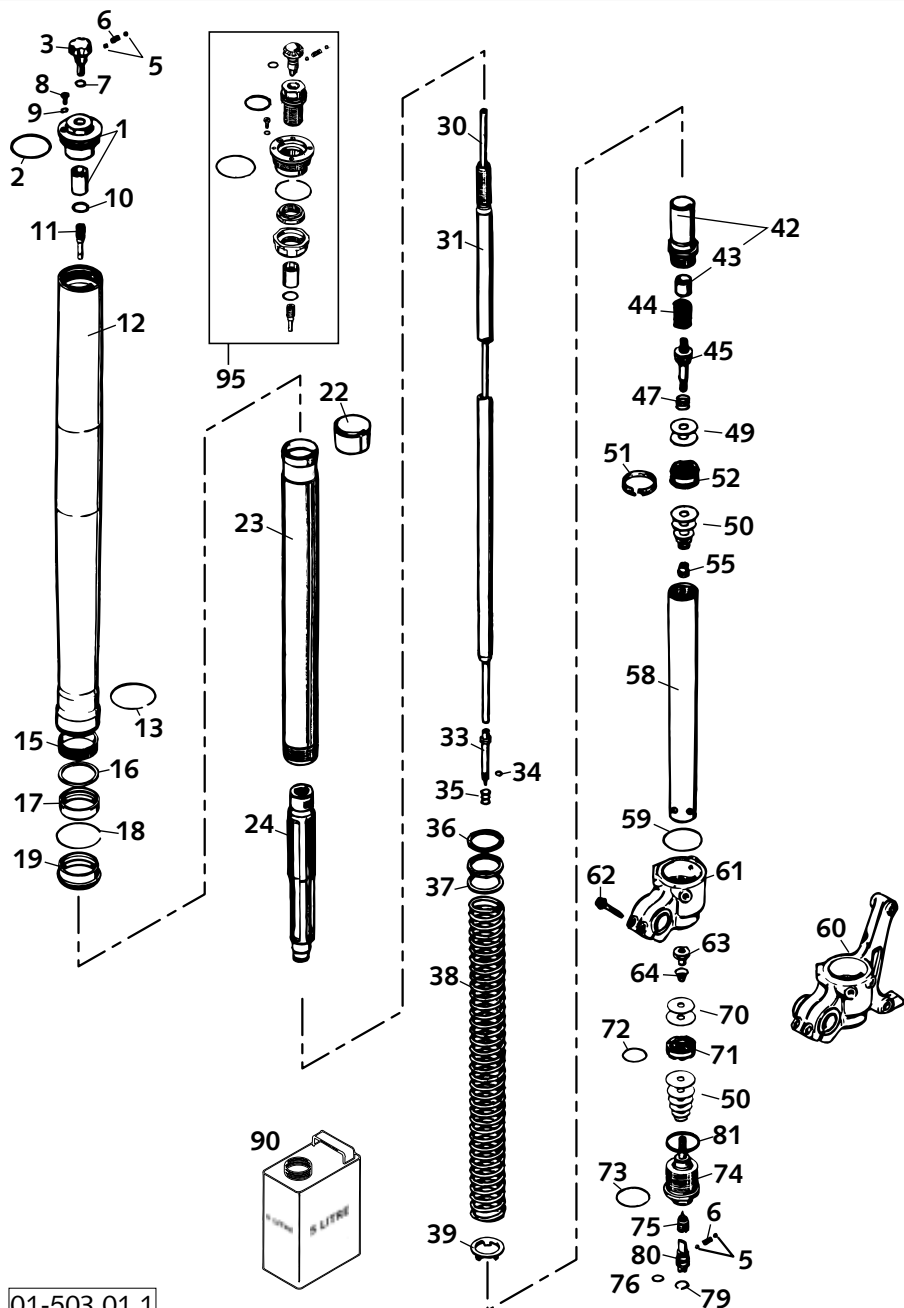
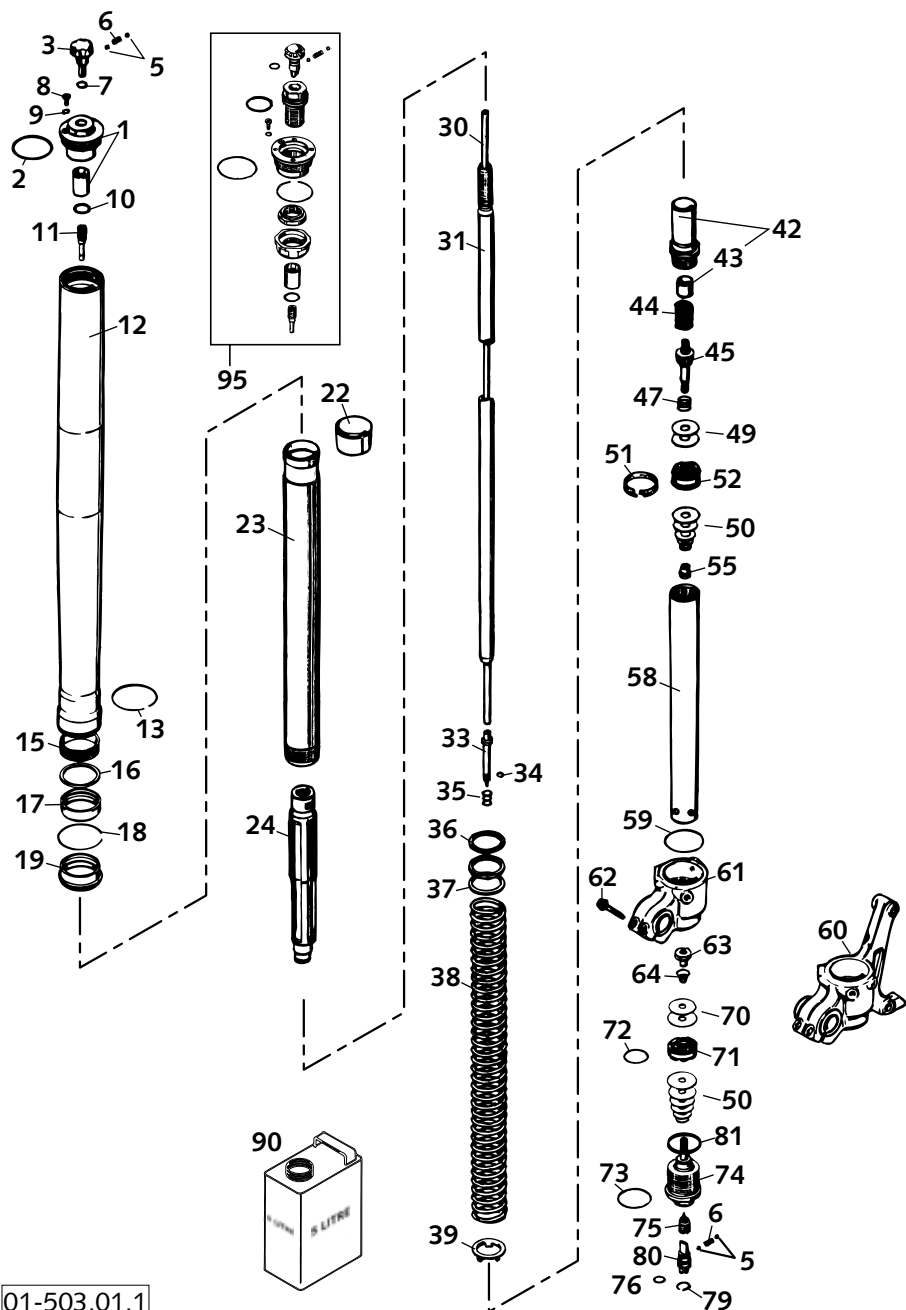

FIG	TEILNR/PARTNR	BEZEICHNUNG	DESCRIPTION	QTY
1	4860.0020S	+ VERSCHL.KAPPE+BÜCHSE M51X1,5	SREW CAP+BUSH M51X1,5	2
2	4681.0016	+ O-RING NBR 48X2	O-RING NBR 48X2	2
3	4860.0018	EINSTELKNOPF ZUGSTUFE	KNOB REBOUN ADJUSTER	2
5	4054.0603	+ STAHLKUGEL D=3MM	STEEL BALL D=3MM	8
6	4860.0028	+ FEDER D=2,9 L=7,9	SPRING D=2,9 L=7,9	4
7	4860.0044	+ O-RING NBR 6X1,5	O-RING NBR 6X1,5	2
8	4860.0058	+ ENTLÜFTUNGSSCHRAUBE M4X6	VENT SCREW M4X6	2
9	4860.0009	+ O-RING NBR 3,7X1,6	O-RING NBR 3,7X1,6	2
10	4860.0043	+ O-RING NBR 12X1,5	O-RING NBR 12X1,5	2
11	4860.0019	HALTER F. EINSTELLROHR D=4MM	HOLDER F.ADJUSTMENT TUBE D=4MM	2
12	4357.0125	+ AUSSENROHR L=577MM D=54/57MM	OUTER TUBE L=577MM D=54/57MM	2
13	4357.0099	+ FÜHRUNGSRING D=53MM	GUIDING RING D=53MM	2
15	4357.0019	+ FÜHRUNGSBÜCHSE 47 X 43 X 20	DU-BUSH 47 X 43 X 20	2
16	4357.0092	+ TRÄGERRING 45 X 52,5 X 1,5	SUPPORT RING 45 X 52,5 X 1,5	2
17	4357.0140	+ ÖLDICHTRING 43X53,15X9,5	OIL SEAL RING 43X53,15X9,5	2
18	4357.0008	SICHERUNGSRING SB53	LOCK WASHER SB53	2
19	4357.0094	+ STAUBKAPPE D=43MM	DUST STRIPPER D=43MM	2
22	4357.0020	+ FÜHRUNGSBÜCHSE 43,8X43X20	DU-BUSH 43,8 X 43 X 20	2
23	4357.0145	GABELHOLM D=43MM L=585MM	INNER TUBE D=43MM L=585MM	2
24	4357.0142S	HYDR.STOP L=200MM D=27,5 KPL	HYDR.STOP L=200MM D=27,5 CPL.	2
30*	4860.0094	+ EINSTELLROHR L=492MM	ADJUSTMENT TUBE L=492MM	2
31*	4860.0093	+ KOLBENS.D=14MM L=526MM M11X1	PISTONR. D=14MM L=526MM M11X1	2
33	4860.0003	+ NADEL ZUGSTUFE	REBOUND NEEDLE	2
34	4860.0046	+ O-RING NBR 3X1,5	O-RING NBR 3X1,5	2
35	4860.0033	+ FEDER ZUGSTUFENNADEL C=4N/MM	SPRING REBOUND NEEDLE C=4N/MM	2
36	4860.0036	+ VORSPANNBÜCHSE 42X26,5X2,5	SPACER 42X26,5X2,5	X
36	4860.0037	+ VORSPANNBÜCHSE 42X26,5X5	SPACER 42X26,5X5	X
36	4860.0038	+ VORSPANNBÜCHSE 42X26,5X10	SPACER 42X26,5X10	X
36*	4860.0053	+ VORSPANNBÜCHSE 42X26,5X1,5	SPACER 42X26,5X1,5	X
37	4860.0039	+ RING 26,5X42X1,5	RING 26,5X42X1,5	2
38	9501.0010S	+ FEDER 3,6 N/MM SET D=4,6MM	SPRING 3,6 N/MM SET D=4,6MM	X
38*	9501.0012S	+ FEDER 4,4 N/MM SET D=4,9MM 400/640 LC4-E	SPRING 4,4 N/MM SET D=4,9MM 400/640 LC4-E	1
38	9501.0002S	+ FEDER 4,0 N/MM SET D=4,75MM	SPRING 4,0 N/MM SET D=4,75MM	X
38	9501.0003S	+ FEDER 4,2 N/MM SET D=4,9MM	SPRING 4,2 N/MM SET D=4,9MM	X
38	9501.0004S	FEDER 4,4 N/MM SET D=4,9MM	SPRING 4,4 N/MM SET D=4,9MM	X
38*	9501.0022S	GABELFEDER 380.485.00.050W D=5 640 LC4-E SM	FORKSPRING 380.485.00.050W D=5 640 LC4-E SM	1
39	4357.0131	+ FEDERAUFLAGE 26,2X38,5X3	INTERM. RING 26,2X38,5X3	2
42	4357.0132S	+ SCHRAUBBÜCHSE M29,3X1+BÜCHSE	SCREW SLEEVE M29,3X1+BUSH	2
43	4681.0651	+ FÜHRUNGSBÜCHSE 14X16X12	DU-BUSH 14X16X12	2
44	4860.0015	FEDER ZUGST. D=14,6MM L=22MM	REBOUND SPRING D=14,6MM L=22MM	2
45	4860.0025	AUFNAHME FÜR ZUGSTUFE	TAP REBOUND	2
47	4860.0059	FEDER VENTIL D=0,25	SPRING CHECK VALVE D=0,25	2

* = NEUTEIL / NEW PART

X = NACH BEDARF / AS REQUIRED



01-503.01.1

FIG	TEILNR/PARTNR	BEZEICHNUNG	DESCRIPTION	QTY
49	4860.0062	KONTROLLVENTIL 8X24X0,1	CHECK VALVE 8X24X0,1	8
49*	4054.1408	+ SCHEIBE 6X8,0X0,30	SHIM 6X8,0X0,30	X
49*	4054.1414	+ SCHEIBE 6X8,0X0,10	SHIM 6X8,0X0,10	X
50	4054.0400	+ SCHEIBE 6X12X0,1	SHIM 6X12X0,1	X
50	4054.0401	SCHEIBE 6X14X0,1	SHIM 6X14X0,1	X
50	4054.0402	+ SCHEIBE 6X16X0,1	SHIM 6X16X0,1	X
50	4054.0403	+ SCHEIBE 6X18X0,1	SHIM 6X18X0,1	X
50	4054.0404	SCHEIBE 6X12X0,15	SHIM 6X12X0,15	X
50	4054.0405	SCHEIBE 6X14X0,15	SHIM 6X14X0,15	X
50	4054.0406	SCHEIBE 6X16X0,15	SHIM 6X16X0,15	X
50	4054.0407	SCHEIBE 6X18X0,15	SHIM 6X18X0,15	X
50	4054.0411	SCHEIBE 6X18X0,2	SHIM 6X18X0,2	X
50	4054.0414	SCHEIBE 6X16X0,25	SHIM 6X16X0,25	X
50	4054.0447	+ SCHEIBE 6X10X0,3	SHIM 6X10X0,3	X
50	4054.1383	+ SCHEIBE 6X11X0,1	SHIM 6X11X0,1	X
50	4054.1391	+ SCHEIBE 6X11X0,3	SHIM 6X11X0,3	X
50	4860.0063	SCHEIBE 6X24X0,1	SHIM 6X24X0,1	X
50	4860.0064	SCHEIBE 6X22X0,1	SHIM 6X22X0,1	X
50	4860.0065	+ SCHEIBE 6X20X0,1	SHIM 6X20X0,1	X
50*	4860.0116	+ SCHEIBE 6X24X0,1 DELTA	SHIM 6X24X0,1 DELTA	X
50*	4860.0139	+ SCHEIBE 6X22X0,1 DELTA	SHIM 6X22X0,1 DELTA	X
51	4860.0060	KOLBENRING 5X1X84	PISTON RING 5X1X84	2
52	4860.0042	KOLBEN ZUGSTUFE	PISTON REBOUND	2
55	4054.0486	MUTTER M6X0,5 ZUGSTUFE	NUT M6X0,5 REBOUND	2
58*	4860.0140	+ ROHR 29,3X1X385 ALU	TUBE 29,3X1X385 ALU	2
59	4357.0023	O-RING NBR 41X2	O-RING NBR 41X2	2
60	4357.0124	+ GABELFAUST LI. 260MM M8 2000	AXLE CLAMP L/S 260MM M8 2000	1
61	4357.0123	+ GABELFAUST RECHTS M8 2000	AXLE CLAMP RIGHT M8 2000	1
62	5060.0061	SK BUNDSCHRAUBE M 8X30	HH COLLAR SCREW M 8X30	4
63	4054.1241	MUTTER VENTIL M6X0,5	CHECK VALVE NUT M6X0,5	2
64	4054.1278	FEDER VENTIL D=0,5MM	SPRING CHECK VALVE D=0,5MM	2
70	4860.0061	KONTROLLVENTIL 8X24X0,4	CHECK VALVE 8X24X0,4	2
70*	4054.1408	+ SCHEIBE 6X8,0X0,30	SHIM 6X8,0X0,30	X
71	4860.0047	KOLBEN DRUCKSTUFE	PISTON COMPRESSION	2
72	4681.1499	O-RING NBR 21X2	O-RING NBR 21X2	2
73	3548.0320	O-RING NBR 24X2	O-RING NBR 24X2	2
74	4860.0027S	AUFNAHME FÜR DRUCKSTUFE	TAP COMPRESSION	2
75	4860.0035	+ NADEL DRUCKSTUFE M10X1	NEEDLE COMPRESSION M10X1	2
76	4860.0049	+ O-RING NBR 8X2	O-RING NBR 8X2	2
79	4860.0051	+ SICHERUNGSRING RB12	LOCK WASHER RB12	2
80	4860.0034	+ EINSTELLSCHRAUBE DRUCKSTUFE	COMPRESSION ADJ. SCREW	2
81	4860.0004	CU-SCHEIBE 29,5X33,5X1	COPPER WASHER 29,5X33,5X1	2
90	4054.0882	GABELÖL REZ 71 SAE 5	FORKOIL REZ 71 SAE 5	1
95*	4860.0074S	PRE-LOAD ADJUSTER KPL.	PRE-LOAD ADJUSTER CPL.	X

* = NEUTEIL / NEW PART

X = NACH BEDARF / AS REQUIRED

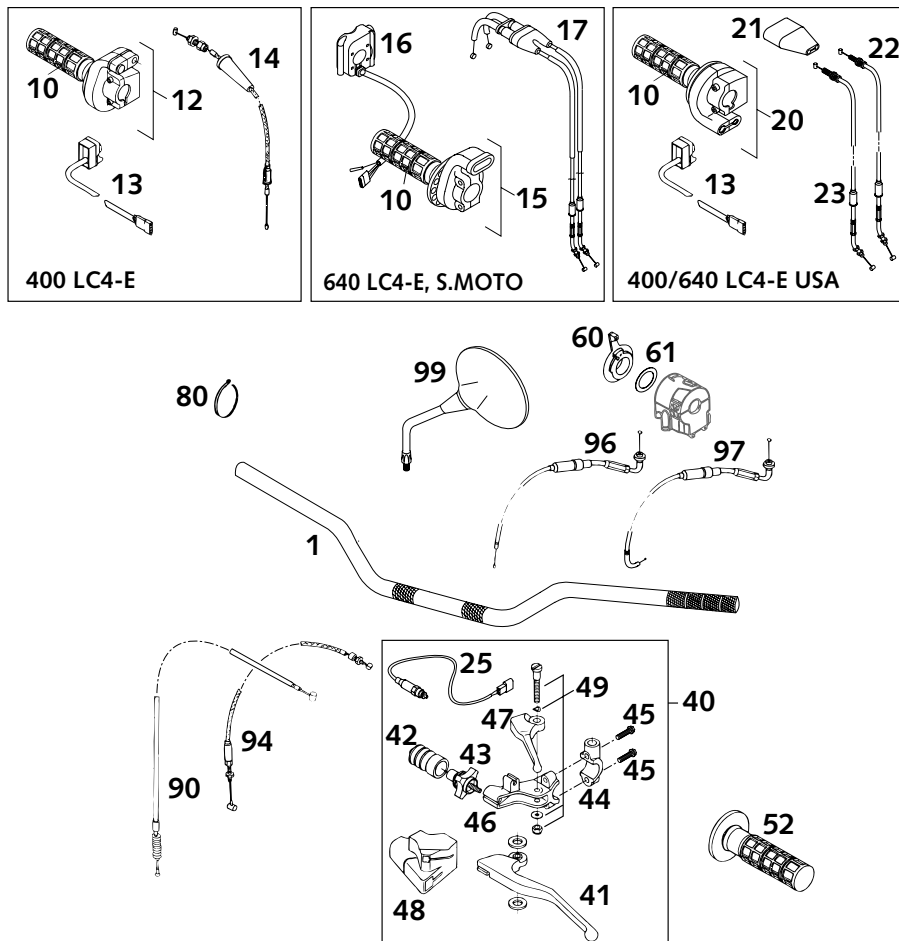
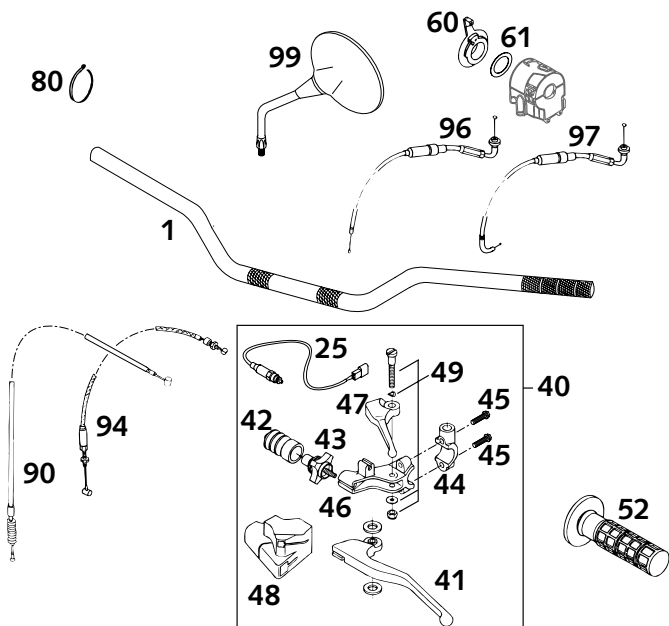
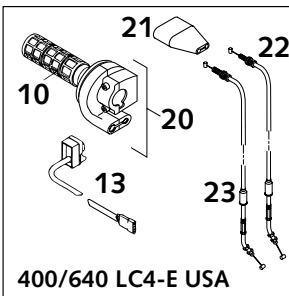
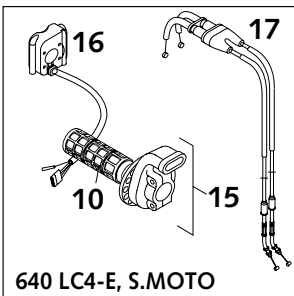
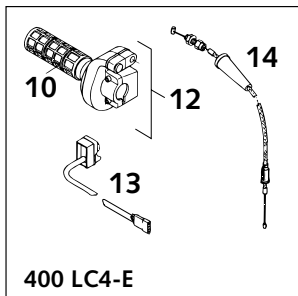

FIG	TEILNR/PARTNR	BEZEICHNUNG	DESCRIPTION	QTY
1	583.02.001.400	ALU-LENKER SILBER „4T“ '97	ALU-HANDLEBAR SILVER „4T“ '97	1
10	583.02.003.000	DREHGRIFÜBERZUG DOMINO	TWIST GRIP COVER DOMINO	1
12	583.02.010.000	GASDREHGRIF KPL. DOMINO '93	THROTTLE GRIP CPL.DOMINO '93	1
13	584.11.074.000	START NOT-AUS SCHALTER	START-STOP SWITCH	1
14	582.02.091.000	GASSEIL DOMINO/DELLORT.ADV.'97 400 LC4-E	THROTTLE CABLE DOM./DELLO.ADV. 400 LC4-E	1
15	584.02.010.600	GASDREHGRIF KPL. 640 LC4 2000 400 LC4-E USA,640 LC4-E, S.M.	THROTTLE GRIP CPL. 640LC4 2000 400 LC4-E USA,640 LC4-E, S.M.	1
16	590.11.074.000	START NOT-AUS TASTER KPL. 2000 400 LC4-E USA,640 LC4-E, S.M.	START-STOP TIP SWITCH CPL.2000 400 LC4-E USA,640 LC4-E, S.M.	1
16	590.11.074.100	START NOT-AUS SCHALTER 2000 640 LC4-E AUSTRALIEN	START-STOP SWITCH CPL. 2000 640 LC4-E AUSTRALIA	1
17	584.02.091.600	GASSEIL „AUF-ZU“ KPL. LC4 2000 400 LC4-E USA,640 LC4-E, S.M.	THROTT.CABLE „OPEN-CLOSE“ 2000 400 LC4-E USA,640 LC4-E, S.M.	1
20*	584.02.010.400	GASDREHGRIF DOMINO-MIKUNI 400/640 LC4-E USA	THROTT.GRIP CPL. DOMINO-MIKUNI 400/640 LC4-E USA	X
21*	583.02.016.200	SCHUTZKAPPE RXC/DUKE USA '95 400/640 LC4-E USA	PROTECT.COVER RXC/DUKE USA '95 400/640 LC4-E USA	X
22*	584.02.092.000	GASSEIL „ZU“ DOMINO-MIKUNI'98 400/640 LC4-E USA	THROTT.CABLE“CLOSE“DOM.-MIKUNI 400/640 LC4-E USA	X
23*	584.02.192.000	GASSEIL „AUF“ DOMINO-MIKUNI'98 400/640 LC4-E USA	THROTT.CABLE“OPEN“DOM.-MIKUNI 400/640 LC4-E USA	X
25	584.11.049.000	KUPPLUNGSSCHALTER '96	CLUTCH SWITCH '96	1
40	584.02.040.100	KUPPLUNGSHABEL KPL. DOMINO '97	CLUTCH LEVER CPL. DOMINO '97	1
41	584.02.042.000	KUPPLUNGSHABEL LOSE SILBER '97	CLUTCH LEVER LOOSE SILVER '97	1
42	583.02.126.000	FALTENBALG KUPPLUNGSHABEL '95	CLUTCH LEVER BOOT '95	1
43	583.02.043.000	STELLSCHRAUBE KPL. M7	ADJUSTMENT SCREW CPL.M7	1
44	583.02.044.000	KLEMMSCHELLE SPIEGEL M10X1,25	CLAMP MIRROR M10X1,25	1
45	0015 060253	SK.BUNDSCHRAUBE M 6X25 SW=8	HH COLLAR SCREW M 6X25 WS=8	2
46	584.02.041.000	Gelenkstück DOMINO '96	JOINT (PIVOT) DOMINO '96	1
47	583.02.047.000	DEKOHEBEL LOSE	DECOMPRESSION LEVER LOOSE	1
48	584.02.048.000	SCHUTZKAPPE '96	PLASTIC COVER '96	1
49	583.02.049.000	HEBELSCHRAUBE KPL.	LEVER SCREW CPL.	1
52	583.02.052.000	FESTGRIF DOMINO '93	FIXED GRIP DOMINO '93	1

FIG	TEILNR/PARTNR	BEZEICHNUNG	DESCRIPTION	QTY
60	583.02.050.100	CHOCKEHEBEL DOMINO '94	CHOKE LEVER DOMINO '94	1
61	0988 253505	PASSSCHEIBE DIN0988-25X35X0,5	THRUST WASH. DIN0988-25X35X0,5	1
80	440.11.076.200	KABELBAND 200MM	CABLE TIE 200MM	X
80	440.11.076.100	KABELBAND 100MM	CABLE TIE 100MM	X
90	584.02.090.000	KUPPLUNGSSEIL 4T L=1115MM '99	CLUTCH CABLE 4T L=1115MM '99	1
94	583.02.094.200	HANDDEKOSEIL L=693,5MM LC4'99	DECOMPR. CABLE L=693,5 LC4 '99	1
96	583.02.095.100	KALTSTARTSEIL LC4 '94 400 LC4-E	CHOKE CABLE LC4 '94 400 LC4-E	1
97	584.02.095.000	KALTSTARTSEIL F. MIKUNI LC4'98 400 LC4-E USA,640 LC4-E, S.M.	CHOKE CABLE FOR MIKUNI LC4 '98 400 LC4-E USA,640 LC4-E, S.M.	1
99*	584.12.040.100	RÜCKBLICKSP.LI.+RE. LC4 2001	REAR MIRROR L/S+R/S LC4 2001	2



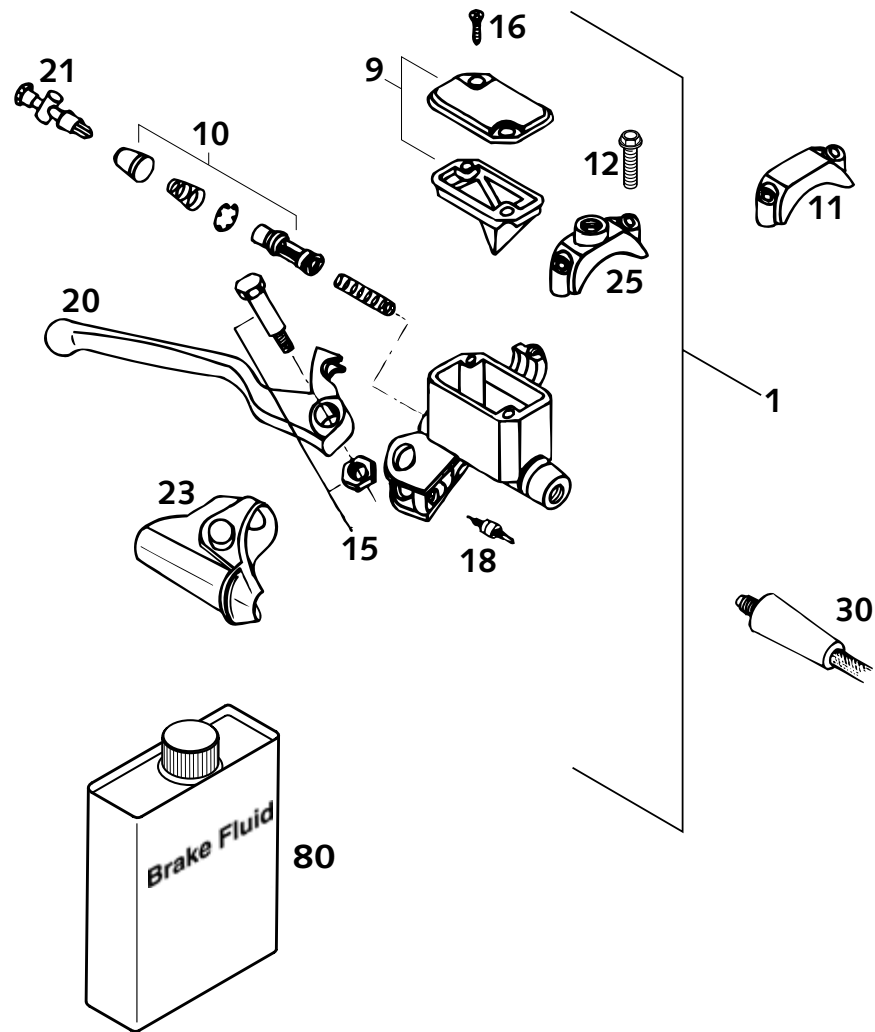

FIG	TEILNR/PARTNR	BEZEICHNUNG	DESCRIPTION	QTY
1	584.13.001.000	HANDBREMSZYLINDER SCHWARZ 2000	HAND BRAKE CYLINDER BLACK 2000	1
9	502.13.012.000	DECKEL KPL.	COVER CPL.	1
10	502.13.050.000	REP.SATZ KOLBEN 11MM	REPAIR KIT PISTON 11MM	1
11	544.13.011.000	SCHELLE BREMBO	CLAMP BREMBO	X
12	0015 060253	SK.BUNDSCHRAUBE M 6X25 SW=8	HH COLLAR SCREW M 6X25 WS=8	2
15	502.13.015.000	HEBELSCHRAUBE KPL.	LEVER SCREW CPL.	1
16	0965 050163	SENKSCBRAUBE DIN0965-M 5X16	FLAT HEAD SCREW DIN0965-M 5X16	2
18	510.11.050.000	BREMSLICHTSCHALTER VORNE	FRONT BRAKE LIGHT SWITCH	1
20	502.13.020.000	HANDBREMSHEBEL LOSE BREMBO'94	HAND BRAKE LEVER LOOSE BREM'94	1
21	502.13.021.000	STELLSCHRAUBE KPL.	ADJUSTING SCREW CPL.	1
23	502.13.023.000	SCHUTZKAPPE BREMBO'94	PROTECTION CAP BREMBO'94	1
25	580.12.040.150	KLEMMSCHELLE FÜR SPIEGEL '94	CLAMP FOR MIRROR '94	1
30	584.13.011.200	BREMSSCHL.VO.L=1225MM LC4 2000	BRAKEHOSE FR.L=1225MM LC4 2000	1
80	306054	BREMSFLÜSSIGKEIT DOT 5.1	BRAKE FLUID DOT 5.1	1

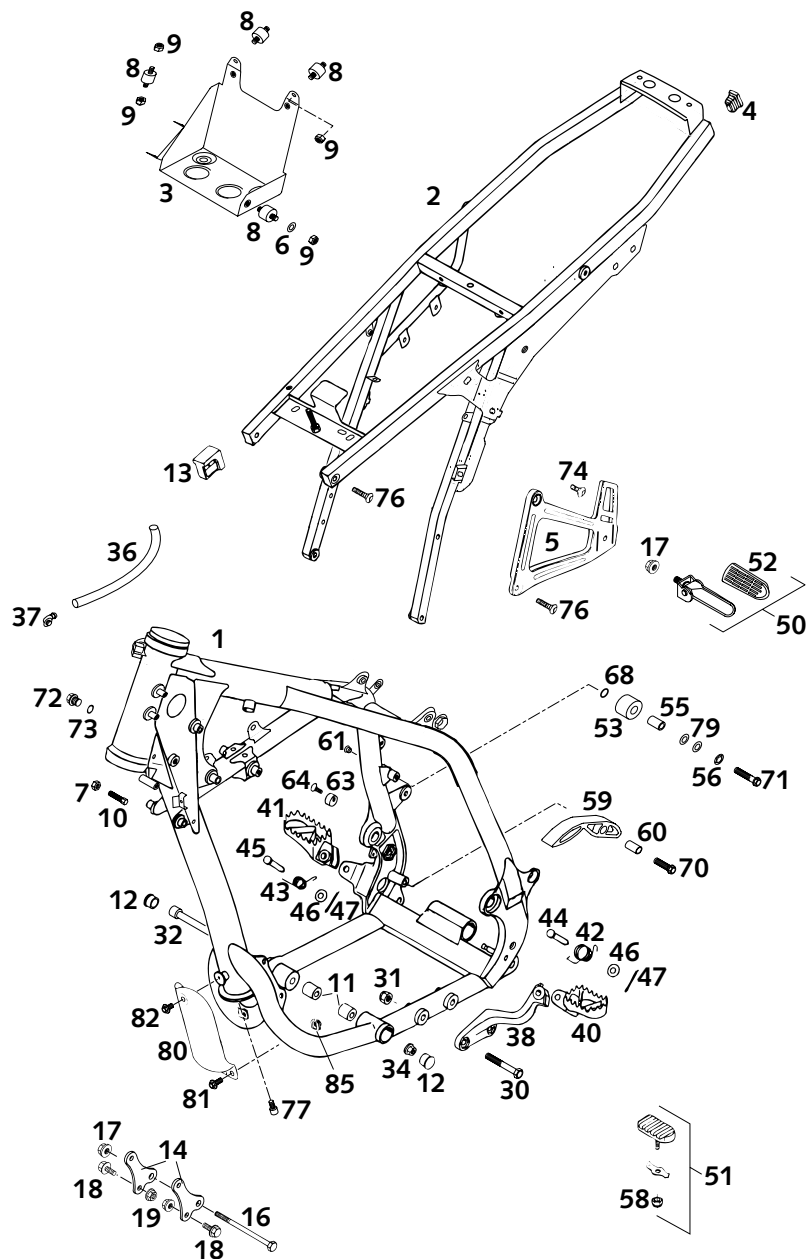

FIG	TEILNR/PARTNR	BEZEICHNUNG	DESCRIPTION	QTY
1*	584.03.001.544	RAHMEN 640 SILBER LC4-E 400/640 LC4-E; 640 LC4-E SM	FRAME 640 SILVER LC4-E 400/640 LC4-E; 640 LC4-E SM	1
2	584.03.002.300/90	AUSLEGER KPL.STAHL SILBER 2000	SUBFRAME CPL.STEEL SILVER 2000	1
3	584.03.002.270	HALTEBLECH F. BATTERIE LC4 '99	BRACKET F. BATTERY LC4 '99	1
4	583.03.002.090	VERSCHLUSSTOPFEN 12 X 17 MM	PLUG 12 X 17 MM	2
5	581.03.003.200/90	FUßRAST.TRÄGER HI.LI.SILB.2000	FOOTRESTBRACK. REAR L/S SILVER	1
-	581.03.004.200/90	FUßRAST.TRÄGER HI.RE.SILB.2000	FOOTRESTBRACK. REAR R/S SILVER	1
6	0137 060000	FEDERSCHEIBE DIN0137-B 6	SPRING WASHER DIN0137-B 6	1
7	0934 080003	SK.MUTTER DIN0934-M 8	HEXAGON NUT DIN0934-M 8	2
8	584.03.002.010	SILENTBLOCK 20X15-M6X8-(2)	RUBBER GROMMET 20X15-M6X8MM	4
9	0985 060003	SS.MUTTER DIN0985-M 6	SELF LOCK. NUT DIN0985-M 6	5
10	590.01.037.000	ANSCHLAGSCHRAUBE M8X26 SW=10	SPECIAL SCREW M8X26 WS=10	2
11	580.03.012.000	DISTANZROLLE 10,3X20X22	SPACER ROLLER 10,3X20X22	2
12	710.01.012.100	PVC ABSCHLUSSKAPPE D=22MM	PVC CAP D=22MM	2
13	583.07.015.000	TANKAUFLAGE '93	TANK SUPPORT '93	2
14	583.03.055.000	MOTORAUFHÄNGUNG AGW '94	ENGINE SUPPORT AGW '94	2
16	0931 101103	SK.SCHRAUBE DIN0931-M10X110	HH SCREW DIN0931-M10X110	1
17	490.09.082.000	STOVERFLANSCHMUTTER M10 FK10	SELF LOCKING NUT M10 WS=17	3
18	491.09.481.052	SK.BUNDSCHRAUBE M 8X16	HH COLLAR SCREW M 8X16	4
19	543.10.086.200	STOVER-FLANSCHMUTTER M8 10.9	SELF LOCKING NUT M8 10.9	4
30	0931 100603	SK.SCHRAUBE DIN0931-M10X60	HH SCREW DIN0931-M10X60	2
31	0985 100003	SS.MUTTER DIN0985-M10	SELF LOCKING NUT DIN0985-M10	2
32	0912 101603	ISK.SCHRAUBE DIN0912-M10X160	AH SCREW DIN0912-M10X160	1
34	546.30.044.000	BUNDMUTTER M10 SW=13	COLLAR NUT M10 WS=13	1
36	550.07.016.001	SCHLAUCH 7X10 PER METER	PVC-HOSE 7X10 PER METER	0,3
37	503.03.089.000	WINKELSTÜCK '97	ANGEL PIECE '97	1
38	583.03.038.000/90	FUßRASTENTRÄGER LI. SILBER '99	FOOTREST BRACKET L/S SILVER'99	1
40	583.03.040.000/90	FUSSRASTE LINKS SILBER '99	FOOTREST L/S SILVER '99	1
41	546.03.140.000/90	FUSSRASTE RECHTS SILBER '98	FOOT REST R/S SILVER '98	1
42	583.03.041.000	FUSSRASTENFEDER LINKS '93	FOOTREST SPRING L/S '93	1
43	546.03.041.000	FUSSRASTENFEDER LINKS & RECHTS	FOOTREST SPRING L/S & R/S	1
44	583.03.044.000	BOLZEN FÜR FUSSRASTER 9,8 X 43	BOLT FOR FOOTREST 9,8 X 43	1
45	546.03.044.000	BOLZEN FÜR FUSSRASTER 9,8 X 50	BOLT FOR FOOTREST 9,8 X 50	1
46	0125 100003	UNTERLEGSCHIEBE DIN0125-A10,5	WASHER DIN0125-A10,5	X
47	0094 032253	SPLINT DIN0094-3,2X25 STAHL	PIN DIN0094-3,2X25 STEEL	2

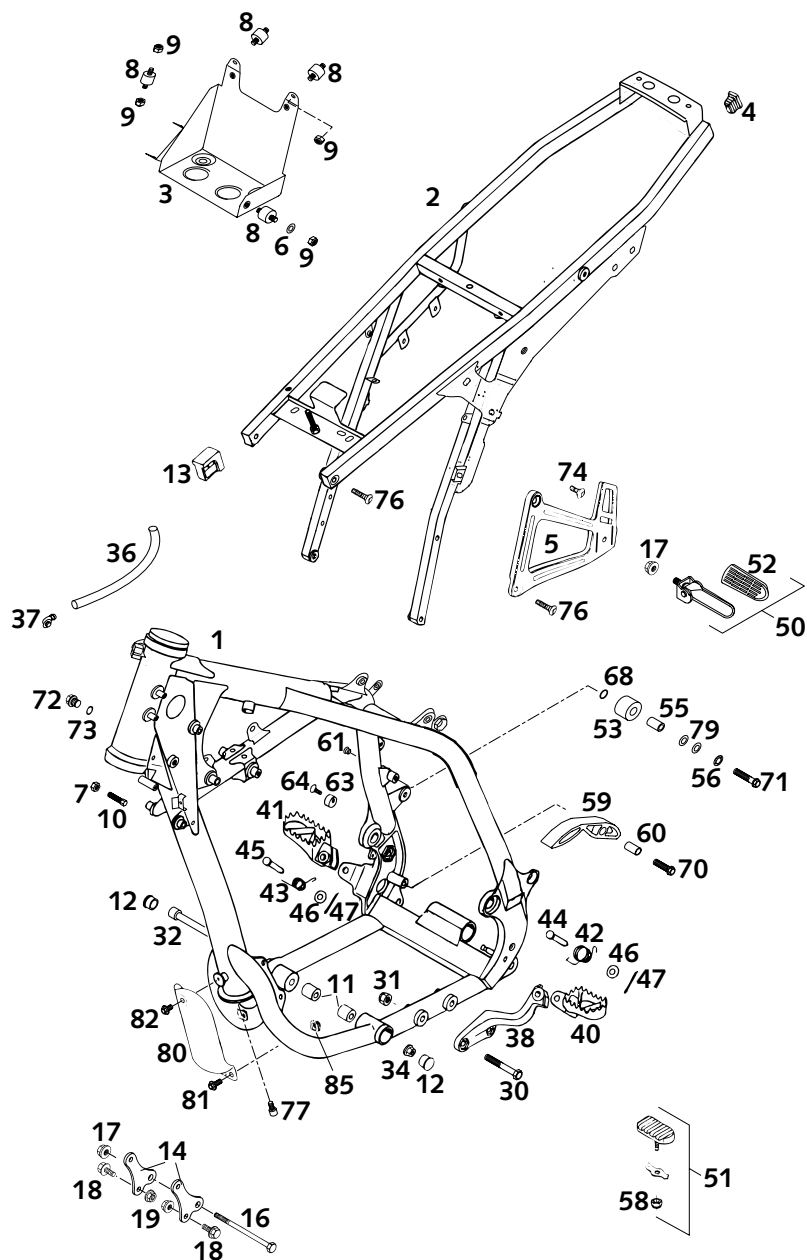
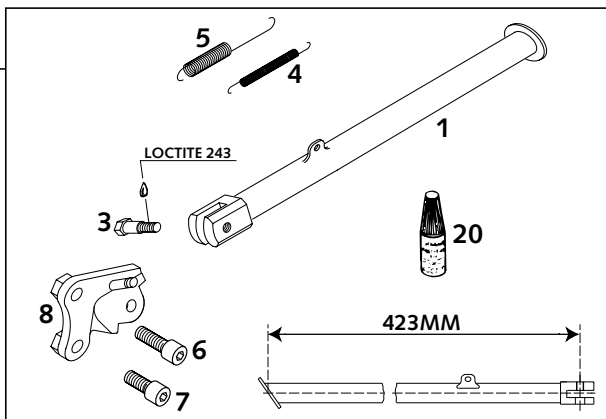
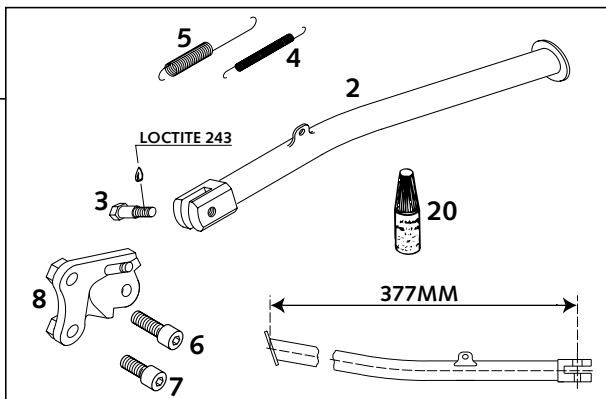

FIG	TEILNR/PARTNR	BEZEICHNUNG	DESCRIPTION	QTY
50	583.03.050.044	FUSSRASTE HINTEN LINKS KPL.'95	FOOTREST REAR L/S CPL. '95	1
—	583.03.150.044	FUSSRASTE HINTEN RECHTS KPL.'95	FOOT REST REAR R/S CPL. '95	1
51	583.03.045.044	FUßRASTENGUMMI KPL. '94	FOOTREST RUBBER CPL. '94	2
52	583.03.051.000	FUSSRASTENGUMMI LI&RE DUKE'95	FOOTREST RUBBER L/S&R/S DUKE95	2
53	584.03.060.000	KETTENROLLE 12X28X22 '98	CHAIN ROLL 12X28X22 '98	1
55	584.03.060.065	BÜCHSE KETTENROLLE 8X12X23 '98	BUSH CHAIN ROLL 8X12X23 '98	1
56	0797 080003	ZAHNSCHEIBE DIN6797-J 8,4	TOOTHLOCK WASHER DIN6797-A 8,4	1
58	0985 060003	SS.MUTTER DIN0985-M 6	SELF LOCK. NUT DIN0985-M 6	2
59	511.03.053.000	KETTENGLEITSTÜCK UNTEN '97	CHAIN SLIDING PIECE BELOW '97	1
60	511.03.053.051	BÜCHSE 8,2X10X20	BUSHING 8,2X10X20	1
61	544.03.135.000	VERSCHLUSSPFROPFEN SFL10	PLASTIC CAP SFL10	1
63	583.03.063.000	BREMSEBELANSCHLAG '93	BRAKE LEVER STOP '93	1
64	0991 060203	SENKSCHRAUBE DIN7991-M 6X20	FLAT HEAD SCREW DIN7991-M 6X20	1
68	360.03.014.000	SCHNORR-SICHERUNGSSCHEIBE 8MM	LOCK WASHER 8MM	1
70	0015 080303	SK.BUNDSCHRAUBE M 8X30 SW=10	HH COLLAR SCREW M 8X30 WS=10	1
71*	0015 080453	SK.BUNDSCHRAUBE M 8X45 SW=10	HH COLLAR SCREW M 8X45 WS=10	1
72	0910 100003	VERSCHL.SCHR.DIN0910-M10X1	PLUG DIN0910-M10X1	1
73	580.38.022.900	CU-FÜLLRING 10 X 14 X 1,5	CU-SEAL RING 10 X 14 X 1,5	1
74	546.10.052.000	KETTENRADSCHRAUBE-ISK M 8X20	SPROCKET SCREW-AH M 8X20	2
76	545.10.052.100	KETTENRADSCHR.-ISK M8X26 10.9	SPROCKET SCREW-AH M8X26 10.9	4
77*	0984 060163	ISK.SCHRAUBE DIN6912-M 6X16	AH SCREW DIN7984-M 6X16	1
79	0125 080003	UNTERLEGSCHIEBE DIN0125-A 8,4	WASHER DIN0125-A 8,4	2
80	583.03.010.000	ABDECKUNG FÜR ÖLFILTER '94	COVER OIL FILTER '94	1
81	0014 060153	SK.BUNDSCHRAUBE M 6X15 SW=8	HH COLLAR SCREW M 6X15 WS=8	2
82	0014 060103	SK.BUNDSCHRAUBE M 6X10 SW=8	HH COLLAR SCREW M 6X10 WS=8	1
85	502.35.033.300	KLIPS-MUTTERNHALTER M6 KP142	SNAP-NUT HOLDER M6 KP142	2

400/640 LC4-E



640 LC4-E
SUPER MOTO



400/640 LC4-E USA
640 LC4-E D

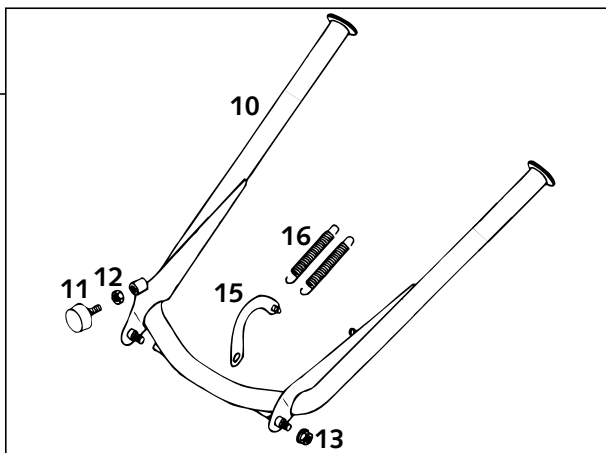

FIG	TEILNR/PARTNR	BEZEICHNUNG	DESCRIPTION	QTY
1	584.03.023.600/90	SEITENST. SILBER M10 LC4 2000 400/640 LC4-E	SIDE STAND SILVER M10 LC4 2000 400/640 LC4-E	1
2	584.03.023.700/90	SEITENST.SILBER M10 S.MOT.2000 640 LC4-E SUPER MOTO	SIDESTAND SILV. M10 S.MOT.2000 640 LC4-E SUPER MOTO	1
3	582.03.027.200	SCHRAUBE F. SEITENSTÄNDER '99	SCREW FOR SIDE STAND '99	1
4	584.03.030.000	STÄNDERFEDER D=7,7MM '97	SIDE STAND SPRING D=7,7MM '97	1
5	510.03.021.000	STÄNDERFEDER LANG	SIDESTAND SPRING LONG	1
6	0912 100303	ISK.SCHRAUBE DIN0912-M10X30	AH SCREW DIN0912-M10X30	1
7	0912 100256	ISK.SCHRAUBE DIN0912-M10X25	AH SCREW DIN0912-M10X25	1
8	584.03.026.500	STÄNDERKONSOLE M10 LC4/S.M.'99	S.STAND BRACKET M10 LC4/S.M.'99	1
10	575.03.022.000/90	MITTELSTÄNDER 378MM SILB. 2000 400/640 LC4-E USA,640 LC4-E D	CENTER STAND 378MM SILVER 2000 400/640 LC4-E USA,640 LC4-E D	1
11	583.03.070.000	ANSCHLAGGUMMI M8	STOP RUBBER M8	1
12	0934 080003	SK.MUTTER DIN0934-M 8	HEXAGON NUT DIN0934-M 8	1
13	543.10.086.200	STOVER-FLANSCHMUTTER M8 10.9	SELF LOCKING NUT M8 10.9	2
15	583.03.027.000	FEDERBÜGEL '93	SPRINGBOW '93	1
16	100.03.021.000	STÄNDERFEDER KURZ	STAND SPRING SHORT	2
20	6 899 785	LOCTITE 243 BLAU 6CCM	LOCTITE 243 BLUE 6CCM	1

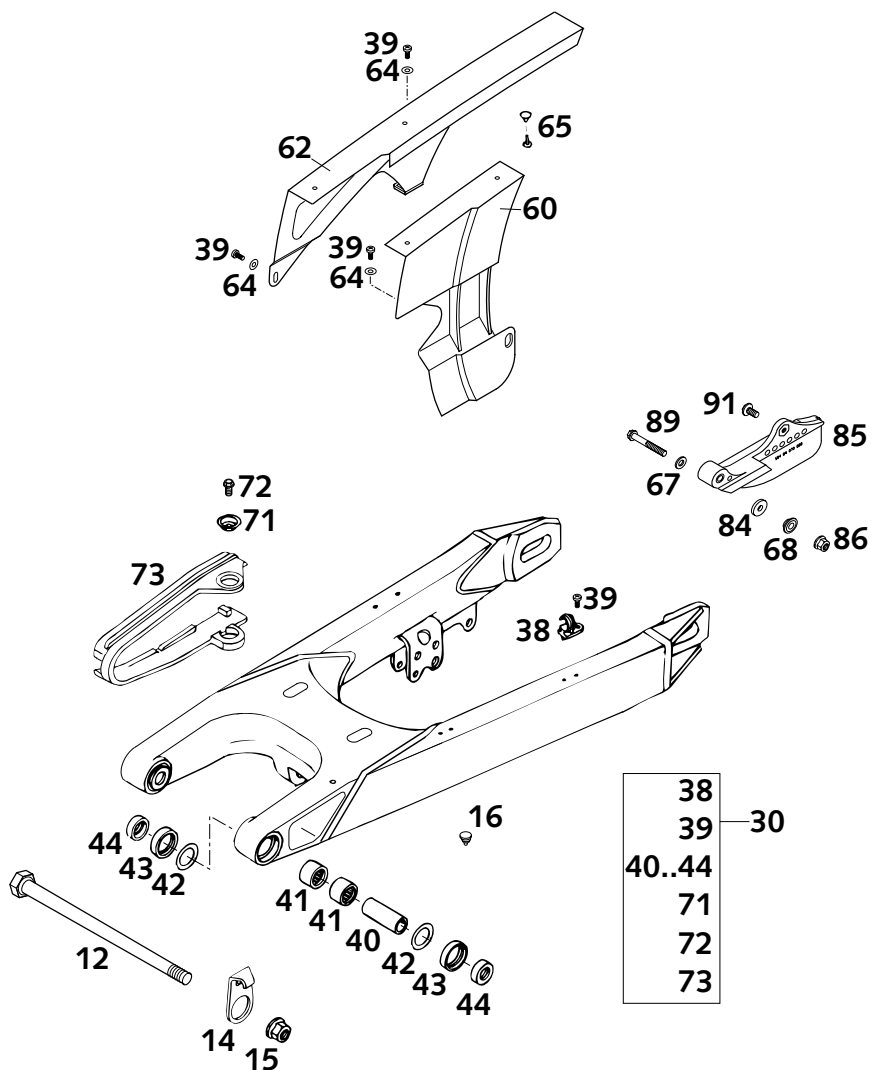

FIG	TEILNR/PARTNR	BEZEICHNUNG	DESCRIPTION	QTY
12	546.03.014.000	SCHWINGARMBOLZEN 15X250	SWINGARM BOLT 15X250	1
14	502.30.211.000	BREMSSCHLAUCHFÜHRUNG '89	BRAKE HOSE GUIDE '89	1
15	546.03.015.000	STOPPMUTTER M14X1,5 SW=19	SELF LOCKING NUT M14X1,5 WS=19	1
16	544.03.135.000	VERSCHLUSSPFROPFEN SFL10	PLASTIC CAP SFL10	X
30*	584.04.030.044	SCHWINGARM KPL. L=567MM 2001	SWINGARM CPL. L=567MM 2001	1
38	546.11.076.100	HALTESCHELLE FÜR BREMSSCHL.'96	RETAIN.CLAMP FOR BRAKE HOSE'96	2
39	0010 050103	GEW.FURCHSCHRAUBE M 5,0X10	SPECIAL SCREW M 5,0X10	5
40	502.03.081.700	LAGERHÜLSE 15X20X38,75	BEARING SLEEVE 15X20X38,7	2
41*	590.04.031.000	NADELHÜLSE HK2012V	NEEDLE BUSH HK2012V	4
42	590.04.033.000	ANLAUFSCH. 22,2X31,7X0,8 2000	STOP DISK 22,2X31,7X0,8 2000	2
43	0760 253270	WELLENDICHTRING 25X32X7	SHAFT SEAL RING 25X32X7	4
44	546.03.090.000	TASSE FÜR WELLENDICHTR.15X25X9	BUCKET F.SHAFTSEALRING 15X25X9	4
60	583.07.060.000	KETTENSCHUTZ KLEIN '96	CHAINGUARD SMALL '96	1
62	583.07.060.150	KETTENSCHUTZ GROSS '97	CHAINGUARD LARGE '97	1
64	0125 050003	UNTERLEGSCHIEBE DIN0125-A 5,0	WASHER DIN0125-A 5,0	3
65	200.12.062.055	HOHLNIET 2-TLG.	HOLLOW RIVET TWO PARTS	2
67	0125 060003	UNTERLEGSCHIEBE DIN0125-A 6,4	WASHER DIN0125-A 6,4	1
68	584.04.060.050	SCHEIBE KETTENSCH. 6,5X10X16X6	WASHER CHAINGUARD 6,5X10X16X6	1
71	722.10.079.000	STÜTZSCHALE	BUCKET	2
72	0015 060103	SK.BUNDSCHRAUBE M 6X10 SW=8	HH COLLAR SCREW M 6X10 WS=8	2
73	583.07.073.000	KETTENGLEITSCHUTZ DUKE'94	CHAIN SLIDING GUARD DUKE'94	1
84	502.32.050.001	STAHLSCHEIBE 6X17X3	STEEL WASHER 6X17X3	1
85	584.04.070.000	KETTENFÜHRUNG KPL. HI. LC4 '98	CHAIN GUIDE CPL. REAR LC4 '98	1
86	565.09.064.100	STOVER-FLANSCHMUTTER M6 10.9	SELF LOCKING NUT M6 10.9	1
89	0015 060503	SK.BUNDSCHRAUBE M 6X50 SW=8	HH COLLAR SCREW M 6X50 WS=8	1
91	0014 060103	SK.BUNDSCHRAUBE M 6X10 SW=8	HH COLLAR SCREW M 6X10 WS=8	1

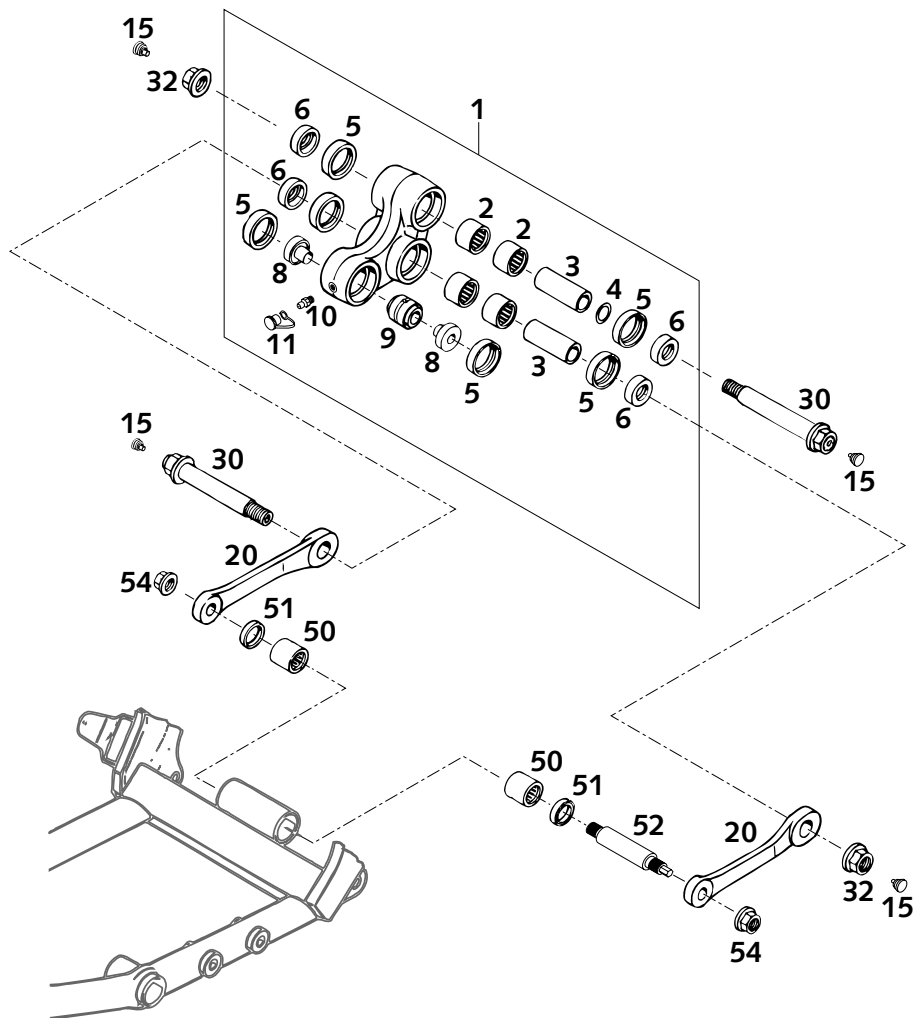

FIG	TEILNR/PARTNR	BEZEICHNUNG	DESCRIPTION	QTY
1	583.03.080.244	WINKELH.KPL.GESCHMIEDET LC4'99	ROCKER ARM CPL. FORGED LC4 '99	1
2	546.03.097.000	NADELHÜLSE HK 2016	NEEDLE BUSH HK 2016	4
3	546.03.081.000	LAGERHÜLSE 15 X 20 X 48	BEARING SLEEVE 15 X 20 X 48	2
4	546.03.090.010	STAHSCHLEIBE 15,2X19X0,1	STEEL WASHER 15,2X19X0,1	X
-	546.03.090.020	STAHSCHLEIBE 15,2X19X0,2	STEEL WASHER 15,2X19X0,2	X
-	546.03.090.030	STAHSCHLEIBE 15,2X19X0,3	STEEL WASHER 15,2X19X0,3	X
5	0760 253270	WELLENDICHTRING 25X32X7	SHAFT SEAL RING 25X32X7	6
6	583.03.090.000	TASSE F. WELLENDICHTR.15X25X11	SPAC.F.SHAFT SEALRING 15X25X11	4
8	583.03.085.100	BUNDBÜCHSE FÜR GELENKLAGER '95	BUSHING FOR BEARING LINK '95	2
9	542.03.083.050	GELENKLAGER 12X25X22 (16-1061)	LINK BEARING 12X25X22(16-1061)	1
10	720.03.035.000	SCHMIERNIPPEL M6 GERADE	GREASE FITTING M6 STRAIGHT	1
11	530.03.099.000	SCHUTZKAPPE MIT SCHLAUFE ROT	CAP WITH LOOP RED	1
15	544.03.135.000	VERSCHLUSSPFROPFEN SFL10	PLASTIC CAP SFL10	4
20	583.03.083.000	VERBINDUNGSSTANGE L=127MM '93	LINKAGE ARM L=127MM '93	2
30	546.03.182.044	BOLZEN VERB.STANGE-WINKELH.KPL 15X98MM / M14X1,5	BOLT LINK. ARM-ROCKER ARM CPL 15X98MM / M14X1,5	2
32	546.03.015.000	STOPPMUTTER M14X1,5 SW=19	SELF LOCKING NUT M14X1,5 WS=19	2
50	565.03.195.100	NADELLAGER HK 1816	NEEDLE BEARING HK 1816	2
51	0760 182442	WELLENDICHTRING 18X24X4	SHAFT SEAL RING 18X24X4	2
52	583.03.084.100	LAGERBOLZ.VERBINDUNGSSTANGE'96	BEARING BOLT CONNECTING ROD'96	1
54	491.03.415.000	STOV.FLA.MUTTER M12X1,75 SW19	SELF LOCK. NUT M12X1,75 WS=17	2

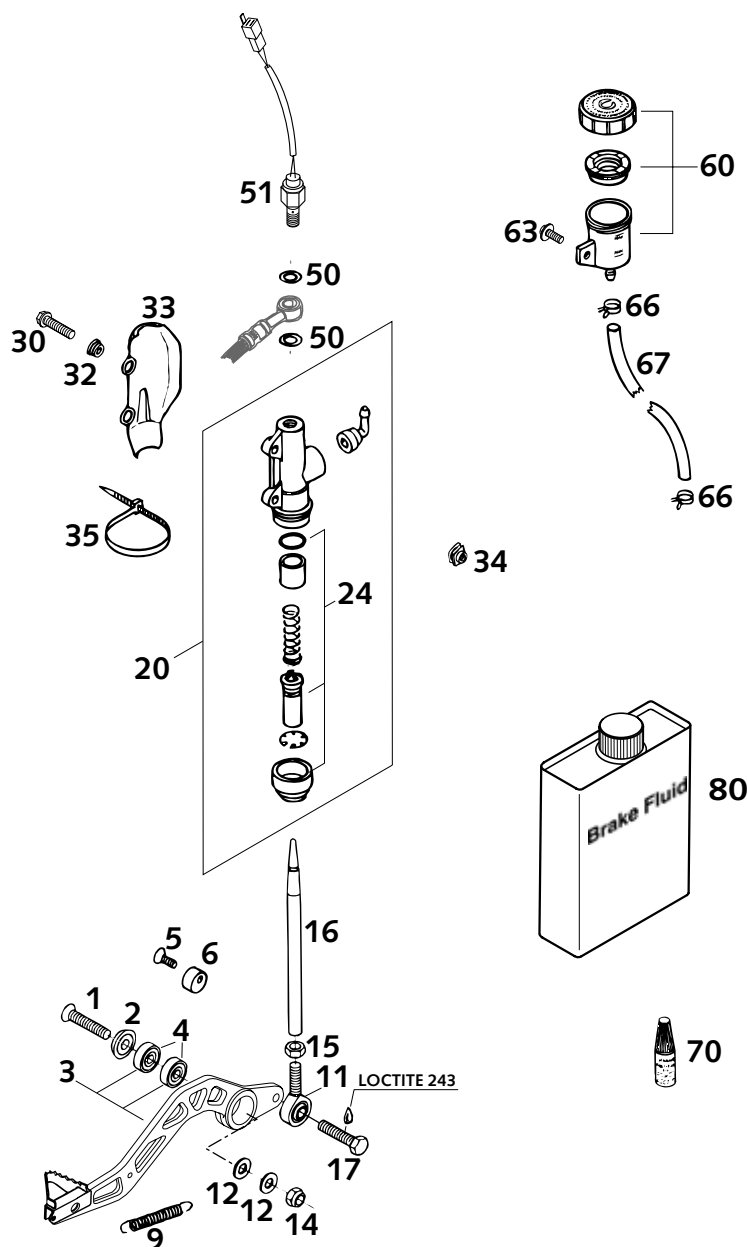

FIG	TEILNR/PARTNR	BEZEICHNUNG	DESCRIPTION	QTY
1	0991 080353	SENKSCHRAUBE DIN7991-M 8X35	FLAT HEAD SCREW DIN7991-M 8X35	1
2	583.03.061.000	FASONSCHIEBE ALU 8 X 24 MM	SPECIAL WASHER ALU 8 X 24 MM	1
3*	584.03.070.044	FUSSBREMSHEBEL KPL. LC4 2001	FOOT BRAKE LEVER KPL. LC4 2001	1
4	0625 006087	RILLENKUGELLAGER 608 2RS C3	GROOVED BALL BEAR. 608 2RS C3	2
5	0991 060203	SENKSCHRAUBE DIN7991-M 6X20	FLAT HEAD SCREW DIN7991-M 6X20	1
6	583.03.063.000	BREMSHEBELANSCHLAG '93	BRAKE LEVER STOP '93	1
9	130.03.062.000	RÜCKHOLFEDER	RETURN SPRING	1
11	583.03.062.000	GELENKKOPF M8 B=12MM '93	HEIM JOINT M8 W=12MM '93	1
12	0125 080003	UNTERLEGSCHIEBE DIN0125-A 8,4	WASHER DIN0125-A 8,4	2
14	0985 080003	SS.MUTTER DIN0985-M 8	SELF LOCKING NUT DIN0985-M 8	1
15	0934 080003	SK.MUTTER DIN0934-M 8	HEXAGON NUT DIN0934-M 8	1
16	583.03.068.100	DRUCKSTANGE ALU L=178MM '93	PUSH ROD ALU L=178MM '93	1
17	0933 080223	SK.SCHRAUBE DIN0933-M 8X22 8.8	HH SCREW DIN0933-M 8X22 8.8	1
20	545.13.101.044	HAUPTBREMSZYLINDER '89	MAIN BRAKE CYLINDER '89	1
24	545.13.150.000	REP.SATZ KOLBEN 13MM	REPAIR KIT PISTON 13MM	1
30	0015 060253	SK.BUNDSCHRAUBE M 6X25 WS=8	HH COLLAR SCREW M 6X25 WS=8	2
32	502.13.161.000	BUNDBÜCHSE	COLLAR BUSHING	2
33	545.13.038.000	BREMSZYLINDERSCHUTZ „BREMBO“	BRAKE CYL. PROTECTOR „BREMBO“	1
34	502.35.033.300	KLIPS-MUTTERNHALTER M6 KP142	SNAP-NUT HOLDER M6 KP142	2
35	440.11.076.305	KABELBAND 290MM	CABLE TIE 290MM	1
50	420.13.226.000	CU-DICHTRING DIN7603-10X16X1	CU-SEAL RING DIN7603-10X16X1	2
51	503.11.051.100	BREMSLICHTSCHALTER HINTEN '98	BRAKE LIGHT SWITCH REAR '98	1
60	545.13.030.044	BREMSFLÜSSIGKEITSRESERVOIR '89	BRAKE FLUID RESERVOIR '89	1
63	0014 060103	SK.BUNDSCHRAUBE M 6X10 WS=8	HH COLLAR SCREW M 6X10 WS=8	1
66	580.07.017.000	YDNAC KLAMMER 10101 (9MM)	YDNAC CLAMP 10101 (9MM)	2
67	580.07.016.101	SCHLAUCH FÜR RESERVOIR 6X1,5	HOSE FOR RESERVOIR 6X1,5	0,1
70	6 899 785	LOCTITE 243 BLAU 6CCM	LOCTITE 243 BLUE 6CCM	1
80	306054	BREMSFLÜSSIGKEIT DOT 5.1	BRAKE FLUID DOT 5.1	1

FIG	TEILNR/PARTNR	BEZEICHNUNG	DESCRIPTION	QTY
1*	0118.V710	MONOSHOCK WP LC4 2001 400/640 LC4-E	MONOSHOCK WP LC4 2001 400/640 LC4-E	1
1*	0118.V720	MONOSHOCK WP SUPERMOTO 2001 640 LC4-E SUPERMOTO	SHOCK ABSORBER WP SUPERM. 2001 640 LC4-E SUPERMOTO	1
3	583.04.011.054	FEDER WP 54-260	SPRING WP 54-260	X
3	583.04.011.057	FEDER WP 57-260	SPRING WP 57-260	X
3	583.04.011.060	+ FEDER WP 60-260	SPRING WP 60-260	X
3	583.04.011.063	FEDER WP 63-260	SPRING WP 63-260	X
3	583.04.011.066	+ FEDER WP 66-260 400/640 LC4-E	SPRING WP 66-260 400/640 LC4-E	1
3	583.04.011.070	+ FEDER WP 70-260	SPRING WP 70-260	X
3*	583.04.011.075	FEDER WP 75-260 640 LC4-E SUPERMOTO	SPRING WP 75-260 640 LC4-E SUPERMOTO	1
7	542.04.109.000	KONTERMUTTER	COUNTER NUT	1
8	542.04.009.000	EINSTELLMUTTER	ADJUSTING NUT	1
10	583.04.017.000	RING FÜR MONOSHOCK	RING FOR SHOCK ABSORBER	1
11	583.04.090.000	O-RING 32 X 8	O-RING 32 X 8	1
12	583.04.018.000	O-RING TRÄGER 14MM HOCH	O-RING CARRIER 14MM HIGH	1
14	565.03.086.000	SONDERSCHRAUBE M10X47 10.9	SPECIAL SCREW M10X47 10.9	1
15	565.03.093.000	SONDERSCHRAUBE M10X55 10.9	SPECIAL SCREW M10X55 10.9	1
16	0125 100003	UNTERLEGSCHIBE DIN0125-A10,5	WASHER DIN0125-A10,5	2
17	543.10.086.100	SS.MUTTER M10 CU SW=14	SELF LOCKING NUT M10 CU WS=14	1
20	542.04.020.100	+ BUCHSE KPL. D=24MM B=24MM	BUSHING CPL. D=24MM B=24MM	1

FEDER / SPRING / RESSORT

Weich / soft / douce

54-260

57-260

60-260

63-260

66-260

Hart / hard / dure

70-260

75-260

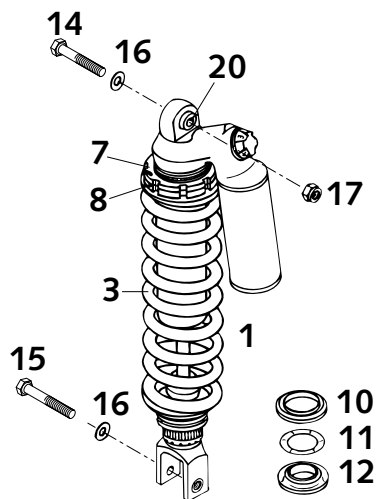

400 LC4-E

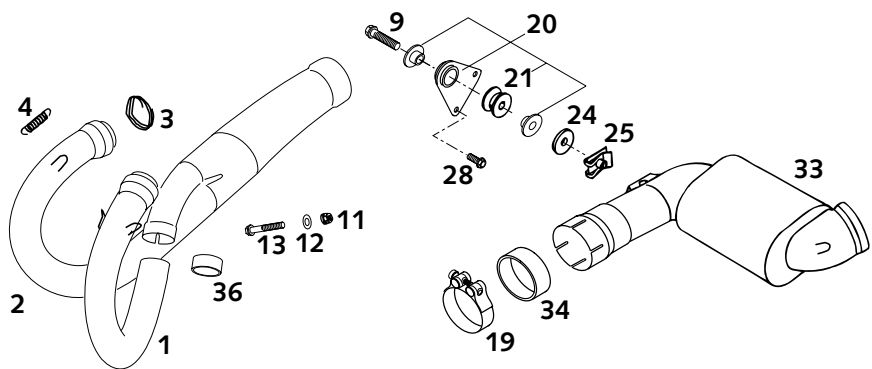

640 LC4-E, S.MOTO

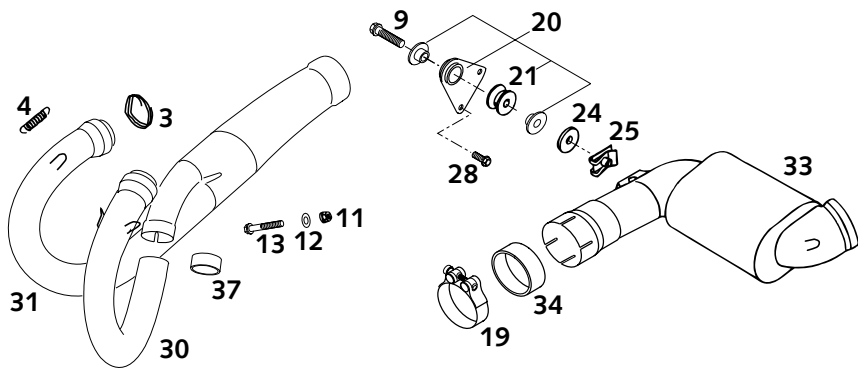

FIG	TEILNR/PARTNR	BEZEICHNUNG	DESCRIPTION	QTY
1	577.05.007.100	AUSPUFFROHR LI. „KTM577“ '98	EXHAUST PIPE L/S „KTM577“ '98	1
2	577.05.008.100	AUSPUFFROHR RE. „KTM577“ '98	EXHAUST PIPE R/S „KTM577“ '98	1
3	583.05.053.001	KERAMIKSCHNUR 1 METER	CERAMIC LINE 1 METER	1
4	543.09.036.000	ZUGFEDER L=38MM	RETURN SPRING L=38 MM	4
9	0015 080353	SK.BUNDSCHRAUBE M 8X35 SW=10	HH COLLAR SCREW M 8X35 WS=10	1
11	510.10.086.000	SS-MUTTER M 6 CU	SELF LOCKING NUT M 6 COPPER	1
12	0125 060003	UNTERLEGSCHIEBE DIN0125-A 6,4	WASHER DIN0125-A 6,4	1
13	0015 060403	SK.BUNDSCHRAUBE M 6X40 SW=8	HH COLLAR SCREW M 6X40 WS=8	1
19	587.05.058.000	KRÜMMERSCHELLE D=53MM DUKE '99	PRE SILENCER CLAMP D=53MM '99	1
20	583.05.065.044/90	HALT.VORSCHALLD.KPL.SILBER '99	BRACKET-PRE-SIL.CPL SILVER '99	1
21	543.05.068.100	DÄMPFUNGSELEMENT SILICON GRAU	DAMPING COMPONENT SILICON GREY	1
24	510.05.067.000	ISOLIERSCHEIBE 8,5X28X3	INSULATE WASHER 8,5X28X3	1
25	546.03.048.000	MEHRBEREICHSBLECHMUTTER M8	RANGE CHANGE METAL NUT M8	1
28	0015 060163	SK.BUNDSCHRAUBE M 6X16 SW=8	HH COLLAR SCREW M 6X16 WS=8	2
30	584.05.007.200	AUSPUFFROHR LI. „KTM584“ '98	EXHAUST PIPE L/S „KTM584“ '98	1
31	584.05.008.200	AUSPUFFROHR RE. „KTM584“ '98	EXHAUST PIPE R/S „KTM584“ '98	1
33	584.05.050.300	VORSCHALLDÄMPFER „KTM V2“ 2000	PRESILENCER „KTM V2“ 2000	1
34	584.05.005.001	GRAPHITRING 45X50X25	GRAPHITRING 45X50X25	1
36	577.05.005.000	GRAPHITRING 28X32X20	GRAPHIT RING 28X32X20	1
37	584.05.005.000	GRAPHITRING 32X37X20	GRAPHIT RING 32X37X20	1

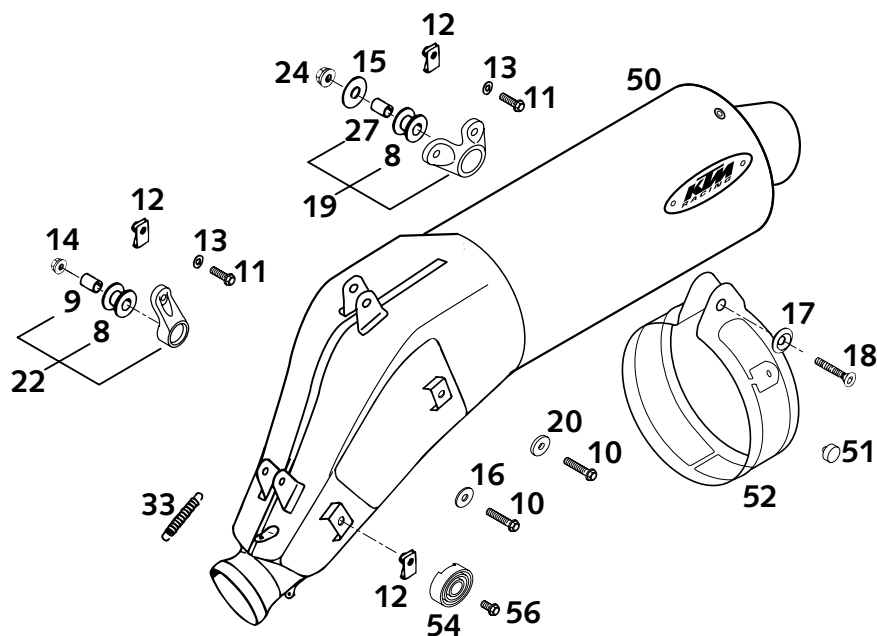

FIG	TEILNR/PARTNR	BEZEICHNUNG	DESCRIPTION	QTY
8	543.05.068.100	DÄMPFUNGELEMENT SILICON GRAU	DAMPING COMPONENT SILICON GREY	3
9	543.05.069.000	BÜCHSE 12 X 7 X 16	BUSHING 12 X 7 X 16	2
10	0015 060303	SK.BUNDSCHRAUBE M 6X30 WS=8	HH COLLAR SCREW M 6X30 WS=8	2
11	0015 060203	SK.BUNDSCHRAUBE M 6X20 WS=8	HH COLLAR SCREW M 6X20 WS=8	4
12	546.03.048.100	MEHRBEREICHSBLECHMUTTER M6	RANGE CHANGE METAL NUT M6	6
13	0137 060000	FEDERSCHEIBE DIN0137-B 6	SPRING WASHER DIN0137-B 6	4
14	565.09.064.100	STOVER-FLANSCHMUTTER M6 10.9	SELF LOCKING NUT M6 10.9	2
15	0021 080003	SCHEIBE DIN9021-A 8,4	WASHER DIN9021-A 8,4	1
16	0021 060003	SCHEIBE DIN9021-A 6,4	WASHER DIN9021-A 6,4	1
17	583.03.061.000	FASONSCHIBE ALU 8 X 24 MM	SPECIAL WASHER ALU 8 X 24 MM	1
18	0991 080353	SENKSCHRAUBE DIN7991-M 8X35	FLAT HEAD SCREW DIN7991-M 8X35	1
19*	584.05.085.044	SCHALLDÄMPFERHALERUNG KPL. 2001	SILENCER BRACKET CPL. 2001	1
20	502.32.050.001	STAHLSCHEIBE 6X17X3	STEEL WASHER 6X17X3	1
22	583.05.165.244	SCHALLDÄMPFERHAL. KPL. KURZ'96	SILENCER BRACKET CPL. SHORT'96	2
24	543.10.086.200	STOVER-FLANSCHMUTTER M8 10.9	SELF LOCKING NUT M8 10.9	1
27	565.05.069.000	BÜCHSE 8,4X12X16	SPACER BUSHING 8,4X12X16	1
33	503.05.016.000	ZUGFEDER L=55MM ÖSEN BEWEGLICH	TENSION SPRING L=55MM	2
50*	584.05.083.000	ENDDÄMPFER LC4 „HGS4“ 2001	SILENCER LC4 „HGS4“ 2001	1
51	543.08.042.000	GUMMIPUFFER	RUBBER BUFFER	1
52*	584.05.161.000	HALTESCHELLE F.ENDDÄMPFER 2001	RETAIN CLAMP F.HGS-SILENC.2001	1
54	584.05.098.100	GUMMIPUFFER F.ENDDÄMPFER 2000	RUBBERBUFFER F. SILENCER 2000	2
56	0015 060123	SK.BUNDSCHRAUBE M 6X12 SW=8	HH COLLAR SCREW M 6X12 WS=8	2

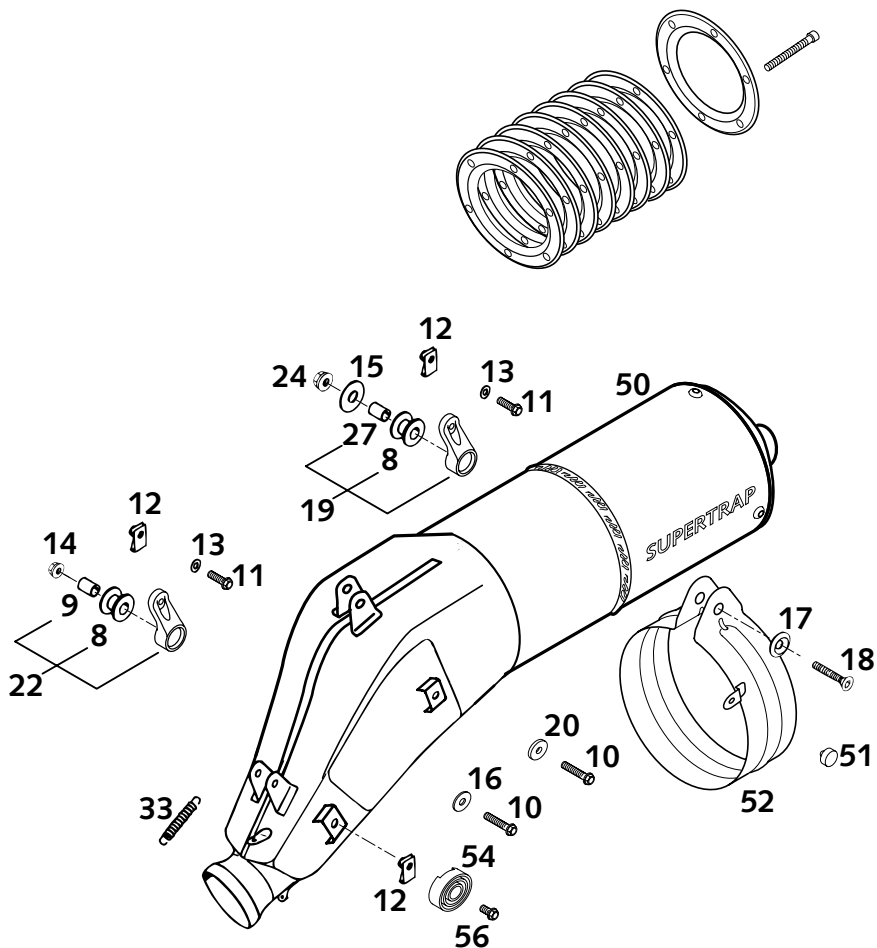

FIG	TEILNR/PARTNR	BEZEICHNUNG	DESCRIPTION	QTY
8	543.05.068.100	DÄMPFUNGELEMENT SILICON GRAU	DAMPING COMPONENT SILICON GREY	3
9	543.05.069.000	BÜCHSE 12 X 7 X 16	BUSHING 12 X 7 X 16	2
10	0015 060303	SK.BUNDSCHRAUBE M 6X30 SW=8	HH COLLAR SCREW M 6X30 WS=8	2
11	0015 060203	SK.BUNDSCHRAUBE M 6X20 SW=8	HH COLLAR SCREW M 6X20 WS=8	3
12	546.03.048.100	MEHRBEREICHSBLECHMUTTER M6	RANGE CHANGE METAL NUT M6	4
13	0137 060000	FEDERSCHEIBE DIN0137-B 6	SPRING WASHER DIN0137-B 6	3
14	565.09.064.100	STOVER-FLANSCHMUTTER M6 10.9	SELF LOCKING NUT M6 10.9	2
15	0021 080003	SCHEIBE DIN9021-A 8,4	WASHER DIN9021-A 8,4	1
16	0021 060003	SCHEIBE DIN9021-A 6,4	WASHER DIN9021-A 6,4	1
17	583.03.061.000	FASONSCHLEIBE ALU 8 X 24 MM	SPECIAL WASHER ALU 8 X 24 MM	1
18	0991 080353	SENKSCHRAUBE DIN7991-M 8X35	FLAT HEAD SCREW DIN7991-M 8X35	1
19	583.05.165.144	SCHALLDÄMPFERHALTER KPL. KURZ	SILENCER BRACKET CPL. SHORT	1
20	502.32.050.001	STAHLSCHEIBE 6X17X3	STEEL WASHER 6X17X3	1
22	583.05.165.244	SCHALLDÄMPFERHAL. KPL. KURZ'96	SILENCER BRACKET CPL. SHORT'96	2
24	543.10.086.200	STOVER-FLANSCHMUTTER M8 10.9	SELF LOCKING NUT M8 10.9	1
27	565.05.069.000	BÜCHSE 8,4X12X16	SPACER BUSHING 8,4X12X16	1
33	503.05.016.000	ZUGFEDER L=55MM ÖSEN BEWEGLICH	TENSION SPRING L=55MM	2
50	583.05.083.400	ENDDÄMP.SUPERTRAP LC4 USA 2000	SILENC. SUPERTRAP LC4 USA 2000	1
51	543.08.042.000	GUMMIPUFFER	RUBBER BUFFER	1
52	583.05.161.200	HALTESCHELLE F.HGS-ENDD.LC4'99	RETAIN.CLAMP F.HGS-SILENC. '99	1
54	584.05.098.100	GUMMIPUFFER F.ENDDÄMPFER 2000	RUBBERBUFFER F. SILENCER 2000	2
56	0015 060123	SK.BUNDSCHRAUBE M 6X12 SW=8	HH COLLAR SCREW M 6X12 WS=8	2

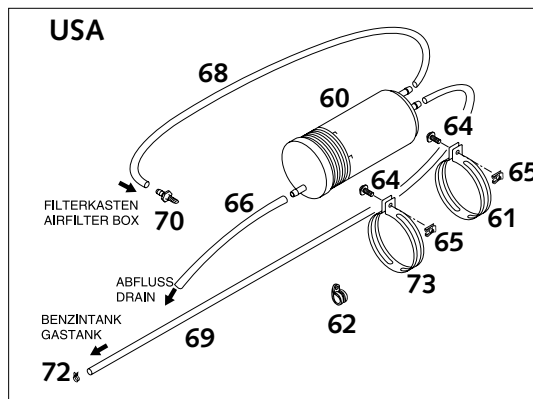
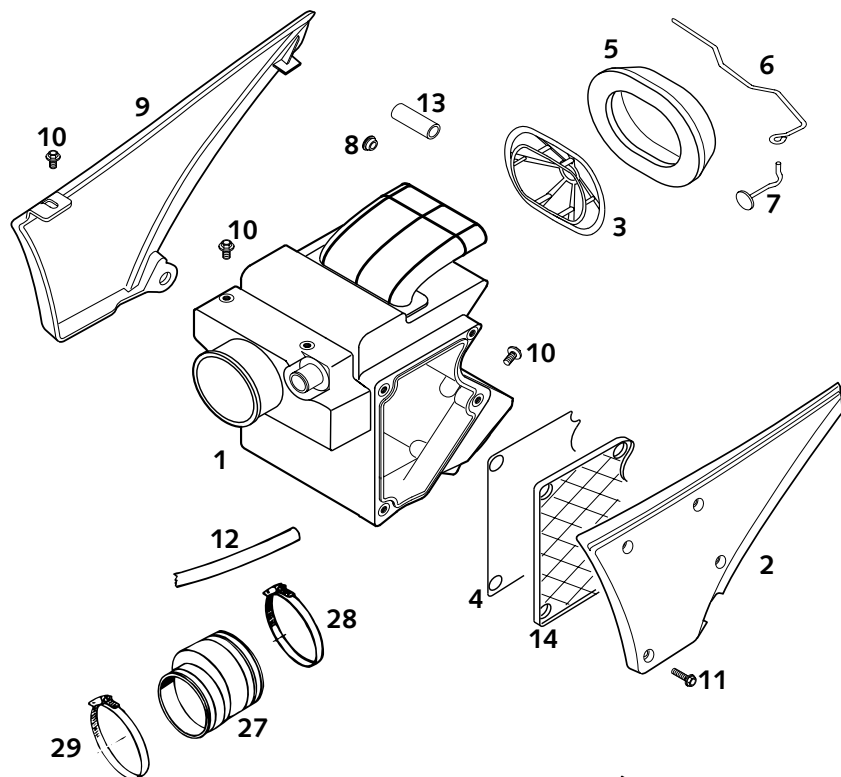

FIG	TEILNR/PARTNR	BEZEICHNUNG	DESCRIPTION	QTY
1	584.06.001.100	FILTERKASTEN FÜR SLS, ANSCHLUSS AUFBOHREN '97	FILTER BOX CPL. WITH SLS '97 FOR SLS, CONNECTION REBORE	1
2	584.06.003.100	FILTERKASTENDECKEL LI. LC4'98	FILTER BOX COVER L/S LC4'98	1
3	584.06.016.000	FILTERTRÄGER '97	FILTER CARRIER '97	1
4	584.06.090.100	DICHTUNG FILTERK.DECKEL LC4'98	GASKET FILTER BOX COVER LC4'98	1
5	584.06.015.100	FILERELEMENT E-STARTER '98	FILERELEMENT E-STARTER '98	1
6	584.06.017.100	HALTEBÜGEL FÜR FILTER '98	HOLDING HANGER FOR FILTER '98	1
7	584.06.017.050	HAKEN FÜR FILTERHALTEBÜGEL '97	HOOK FOR HOLDING HANGER FILTER	1
8	361.11.021.000	VERSCHLUSSPFROPFEN	PLUG	1
9	584.06.004.000	FILTERKASTENDECKEL RE. LC4'98	FILTER BOX COVER R/S LC4'98	1
10	0014 060103	SK.BUNDSCHRAUBE M 6X10 SW=8	HH COLLAR SCREW M 6X10 WS=8	5
11	0015 050203	SK.BUNDSCHRAUBE M 5X20 SW=8	HH COLLAR SCREW M 5X20 WS=8	4
12	570.05.020.001	SCHLAUCH 10X14 PER METER	HOSE 10X14 PER METER	0,19
13	570.05.020.001	SCHLAUCH 10X14 PER METER	HOSE 10X14 PER METER	0,045
14	584.06.003.150	TRÄGER FILTERK.DICHTUNG LC4'98	CARRIER FILTER BOX GASKET '98	1
27	584.06.026.000	VERGASERMANSCHETTE 400/640 LC4'97	AIR FILTER BOOT 400/640 LC4'97	1
28	550.06.028.000	SCHLAUCHBINDER 60-80MM	HOSE CLAMP 60-80MM	1
29	510.06.027.000	SCHLAUCHBINDER 50-70MM	HOSE CLAMP 50-70MM	1
30	546.06.010.000	SPRITZSCHUTZ FÜR FILTERKASTEN	SPLASH PROTECT.FOR FILTER BOX	1
31	722.10.079.000	STÜTZSCHALE	BUCKET	2
32*	0017 060203	SONDERSCHRAUBE T60 6X20	SPECIAL SCREW T60 6X20	2
60	587.15.001.000	AKTIVKOHLEFILTER TYPE AK47 '99	EVAP CANISTER FILTER DUKEII'99	1
61	583.07.083.100	SCHELLE FÜR AKTIVKOHLEFILTER	CLAMP FOR EVAP CANISTER	1
62	490.07.439.200	SCHELLE RSGU 12/12	CLAMP RSGU 12/12	1
64*	0014 060153	SK.BUNDSCHRAUBE M 6X15 SW=8	HH COLLAR SCREW M 6X15 WS=8	2
65	546.03.048.100	MEHRBEREICHSBLECHMUTTER M6	RANGE CHANGE METAL NUT M6	2
66*	310.07.107.001	PVC-SCHLAUCH 6X9 MM PER METER	PVC-HOSE 6X9 MM PER METER	0,20
68	310.07.007.001	PVC-SCHLAUCH 5 X 8 MM	PVC-HOSE 5 X 8 MM	0,60
69*	310.07.107.001	PVC-SCHLAUCH 6X9 MM PER METER	PVC-HOSE 6X9 MM PER METER	0,63
70	523.38.061.050	SCHLAUCHTÜLLE FÜR ÖLTANK	HOSE CONNECTION FOR OILTANK	1
72	584.07.017.000	STUFENL.1-OHRKLEMME 008.7-505R	CLAMP 008.7-505R	1
73*	583.07.083.000	SCHELLE FÜR KNECHT FILTER	CLAMP FOR FILTER KNECHT	1

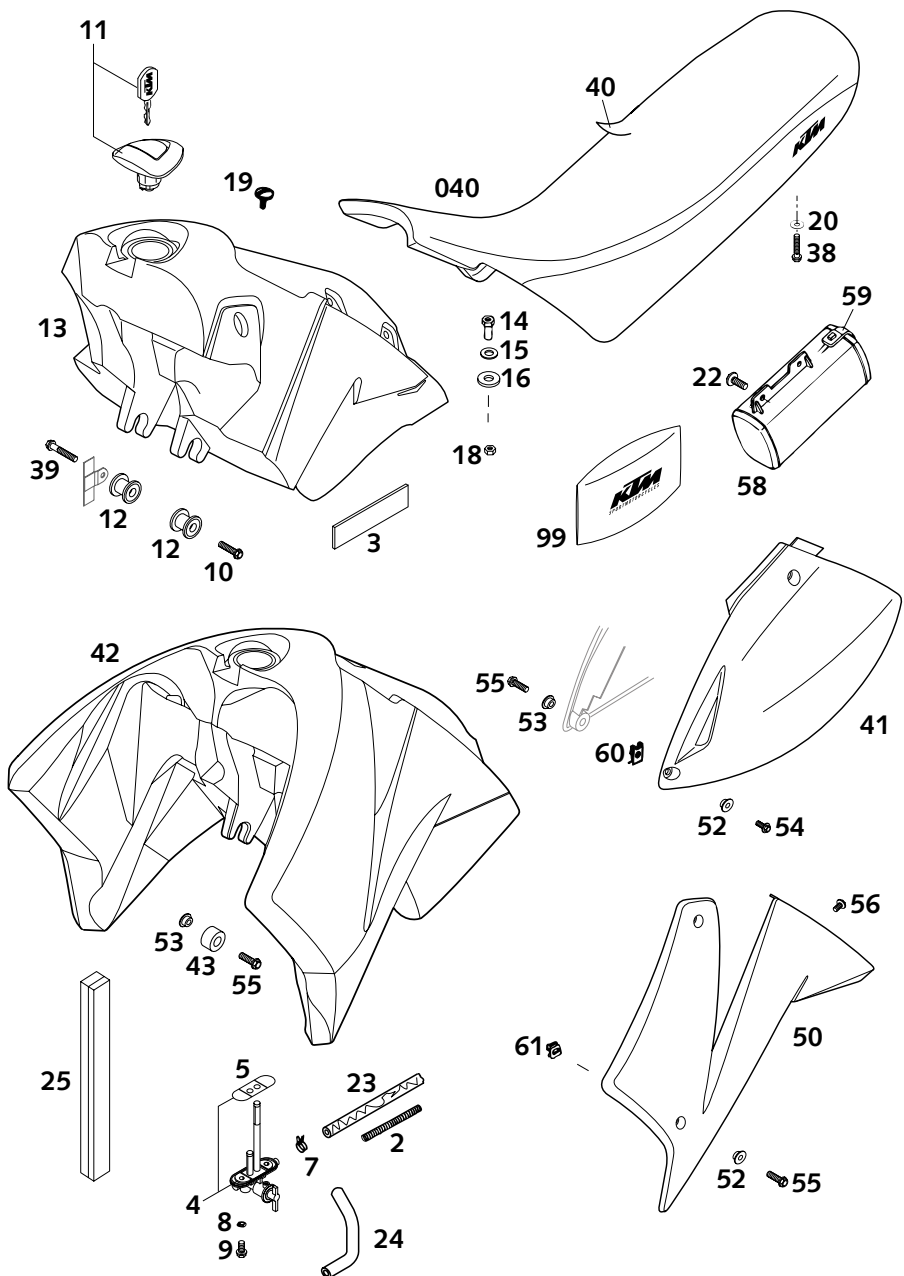

FIG	TEILNR/PARTNR	BEZEICHNUNG	DESCRIPTION	QTY
2	580.36.006.100	DRUCKFEDER 0,9MM NUR FÜR 12 LITER TANK	PRESSURE SPRING 0,9MM ONLY FOR 12 LITER TANK	1
3	546.01.097.000	GUMMISTREIFEN 85X25X3 MM	RUBBER STRIP 85X25X3 MM	4
4	511.07.004.000	BENZINHAHN KPL.MIKUNI CK-69'96	FUEL COCK CPL.MIKUNI CK-69 '96	1
5	583.07.106.100	DICHTUNG BENZINHAHN MIKUNI	GASKET FUEL COCK MIKUNI	1
7	580.31.005.000	YDNAC KLAMMER 10128 12MM FÜR 12 LITER TANK	CLAMP YDNAC 10128 12MM FOR 12 LITER TANK	2
7*	584.31.082.200	YDNAC-KLAMMER 13,7MM FÜR 18 LITER TANK	CLAMP YDNAC 13,7MM FOR 18 LITER TANK	2000
8	0603 061001	CU-DICHRING DIN7603- 6X10X1	CU-SEAL RING DIN7603- 6X10X1	2
9*	0015 060163	SK.BUNDSCHRAUBE M 6X16 SW=8	HH COLLAR SCREW M 6X16 WS=8	2
10	0015 060253	SK.BUNDSCHRAUBE M 6X25 SW=8	HH COLLAR SCREW M 6X25 WS=8	1
11	584.07.008.100	TANKVERSCHLUSS LC4 USA '99	TANK PLUG LC4 USA '99	1
12	583.07.113.250	TANKROLLE KPL. 12 X 34 X 25	TANK BUSHING CPL. 12 X 34 X 25	2
13	584.07.013.144	BENZINTANK KPL.11LI.SCHWARZ'99	FUEL TANK CPL.11 LI. BLACK '99	1
14	583.07.014.000	HALSMUTTER M8	SPECIAL NUT M8	1
15	583.07.019.000	SCHEIBE 10,5 X 25 X 1,5	WASHER 10,5 X 25 X 1,5	1
16	510.05.067.100	ISOLIERSCHEIBE 12X28X3	INSULATE WASHER 12X28X3	1
18	0934 080003	SK.MUTTER DIN0934-M 8	HEXAGON NUT DIN0934-M 8	1
19*	584.07.011.000	SCHRAUBE F.SITZBANKBEFESTIG.01	SCREW FOR SEAT 2001	1
20	502.32.050.000	STAHLSCHEIBE 6,2 X 18 X 2	WASHER 6,2 X 18 X 2	1
22	0014 060153	SK.BUNDSCHRAUBE M 6X15 SW=8	HH COLLAR SCREW M 6X15 WS=8	2
23	544.35.024.001	ND-SCHLAUCH ID 7,5 PER METER FÜR 12 LITER TANK	HOSE ID 7,5 PER METER FOR 12 LITER TANK	0,12
24*	584.07.016.000	BENZINSCHLAUCH F.18 LI.TANK 00 FÜR 18 LITER TANK	FUEL HOSE FOR 18L. TANK 2000 FOR 18 LITER TANK	1
25	581.07.011.000	SCHAUMSTOFFSTREIFEN SELBSTKL.	FOAM RUBBER STRIP	2
38	0015 060353	SK.BUNDSCHRAUBE M 6X35 SW=8	HH COLLAR SCREW M 6X35 WS=8	1
39	0015 060303	SK.BUNDSCHRAUBE M 6X30 SW=8	HH COLLAR SCREW M 6X30 WS=8	1
040	584.07.140.000	SITZBANK HOCH ORANGE/SCHW.2000 640 LC4-E D	SEAT HIGH ORANGE/BLACK 2000 640 LC4-E D	1
040	584.07.140.100	SITZBANK NIEDER ORA./SCHW.2000 400/640 LC4-E	SEAT LOW ORANGE/BLACK 2000 400/640 LC4-E	1
040	584.07.140.200	SITZBANK HOCH SILBER/SCHW.2000 640 LC4-E D, 640 LC4-E SM	SEAT HIGH SILVER/BLACK 2000 640 LC4-E D, 640 LC4-E SM	1

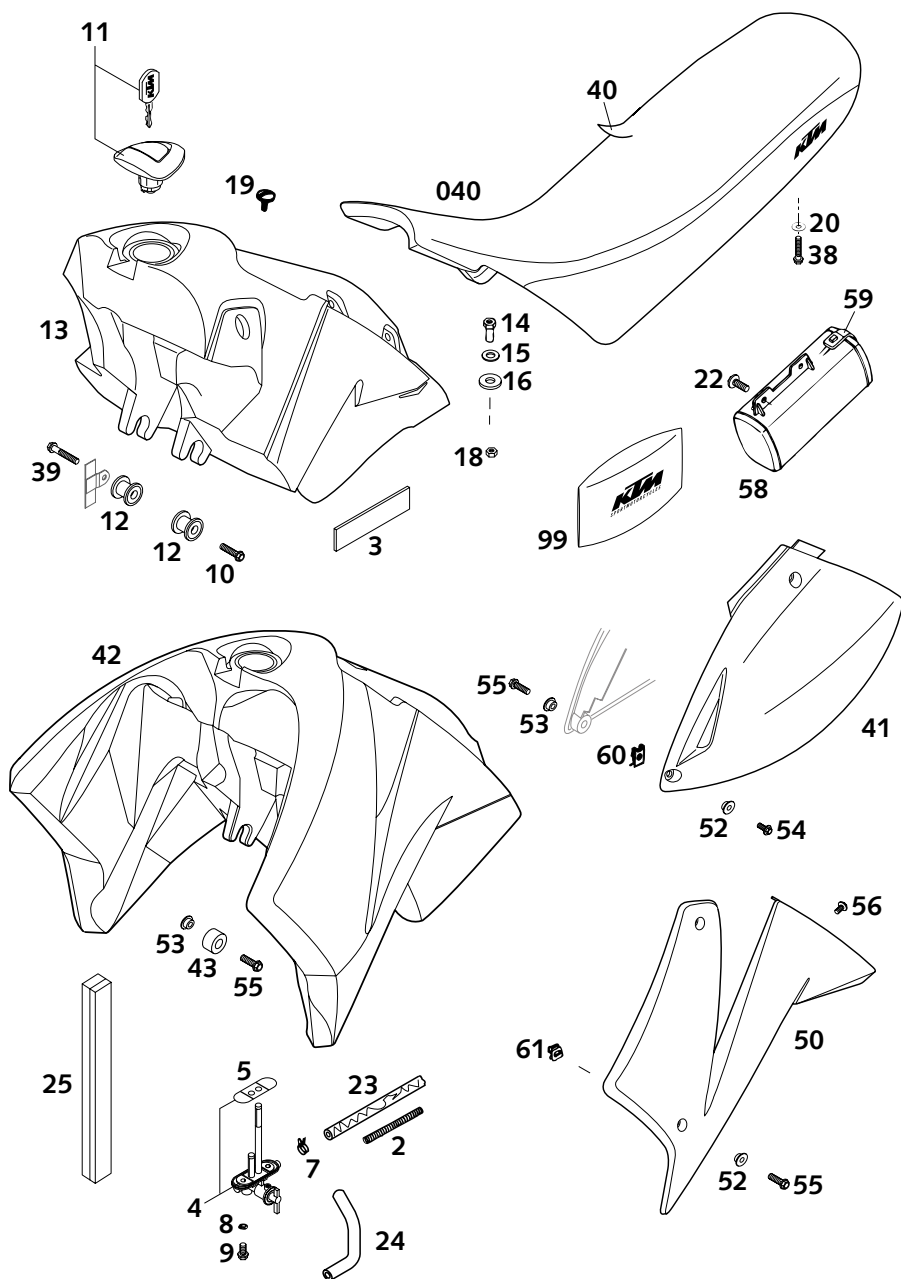

FIG	TEILNR/PARTNR	BEZEICHNUNG	DESCRIPTION	QTY
040	584.07.140.300	SITZBANK NIEDER SILB/SCHW.2000 400 LC4-E USA	SEAT LOW SILVER/BLACK 2000 400 LC4-E USA	1
040	584.07.140.400	SITZBANK SILBER/SCHW. 18L.2000 640 LC4-E 18L. D, USA	SEAT SILVER/BLACK 18LITER 2000 640 LC4-E 18L. D, USA	1
040	584.07.140.500	SITZBANK ORANGE/SCHW. 18L.2000 640 LC4-E 18L. USA	SEAT ORANGE/BLACK 18LITER 2000 640 LC4-E 18L. USA	1
40	584.07.140.050	SITZB.ÜBERZUG HOCH ORANGE 2000 640 LC4-E D	SEAT COVER HIGH ORANGE 2000 640 LC4-E D	1
40	584.07.140.150	SITZB.ÜBERZUG NIEDER ORAN.2000 400/640 LC4-E	SEAT COVER LOW ORANGE 2000 400/640 LC4-E	1
40	584.07.140.250	SITZB.ÜBERZUG HOCH SILBER 2000 640 LC4-E D	SEAT COVER HIGH SILVER 2000 640 LC4-E D	1
40	584.07.140.350	SITZB.ÜBERZUG NIEDER SILB.2000 400 LC4-E USA, 640 LC4-E SM	SEAT COVER LOW SILVER 2000 400 LC4-E USA, 640 LC4-E SM	1
40	584.07.140.450	SITZB.ÜBERZUG SILBER 18L. 2000 640 LC4-E 18L. D, USA	SEAT COVER SILVER 18LITER 2000 640 LC4-E 18L. D, USA	1
40	584.07.140.550	SITZB.ÜBERZUG ORANGE 18L. 2000 640 LC4-E 18L. USA	SEAT COVER ORANGE 18LITER 2000 640 LC4-E 18L. USA	1
41	584.08.041.000/90	SEITENVERKL. LI SILBER LC4 '98	SIDE COVER L/S SILVER LC4 '98	1
—	584.08.042.100/90	SEITENVERKL. RE. SILBER LC4'98	SIDE COVER R/S SILVER LC4 '98	1
42	584.07.013.200	BENZINTANK 18LI.LC4 SCHWARZ'99	FUEL TANK 18LI. LC4 BLACK '99	1
43	503.07.014.000	TANKROLLE 12X26X12 '98	TANK ROLLER 12X26X12 '98	2
50	584.08.050.000/04	SPOILER LINKS ORANGE LC4 '98	SPOILER L/S ORANGE LC4 '98	1
50	584.08.050.000/90	SPOILER LINKS SILBER LC4 '99	SPOILER L/S SILVER LC4 '99	1
—	584.08.051.000/04	SPOILER RECHTS ORANGE LC4 '98	SPOILER R/S ORANGE LC4 '98	1
—	584.08.051.000/90	SPOILER RECHTS SILBER LC4 '99	SPOILER R/S SILVER LC4 '99	1
52	503.08.052.000	BÜCHSE FÜR SPOILER 6X11X16X5	BUSH FOR SPOILER 6X11X16X5	3
53	503.08.053.000	BÜCHSE FÜR SPOILER 6X11X16X7,5	BUSH FOR SPOILER 6X11X16X7,5	3
54	0015 060163	SK.BUNDSCHRAUBE M 6X16 SW=8	HH COLLAR SCREW M 6X16 WS=8	1
55	0015 060203	SK.BUNDSCHRAUBE M 6X20 SW=8	HH COLLAR SCREW M 6X20 WS=8	5
56	0014 060103	SK.BUNDSCHRAUBE M 6X10 SW=8	HH COLLAR SCREW M 6X10 WS=8	6
58	580.12.058.000	WERKZEUGKASTEN KPL. '92	TOOL BOX CPL. '92	1
59	580.12.058.050	GUMMI FÜR WERKZEUGKASTEN '92	RUBBER FOR TOOL BOX '92	1
60	546.03.048.100	MEHRBEREICHSBLECHMUTTER M6	RANGE CHANGE METAL NUT M6	2
61	502.35.033.300	KLIPS-MUTTERNHALTER M6 KP142	SNAP-NUT HOLDER M6 KP142	2
99	583.29.099.000	BORDWERKZEUG 400-640 LC4 '97	TOOL SET 400-640 LC4 '97	1

* = NEUTEIL / NEW PART X = NACH BEDARF / AS REQUIRED

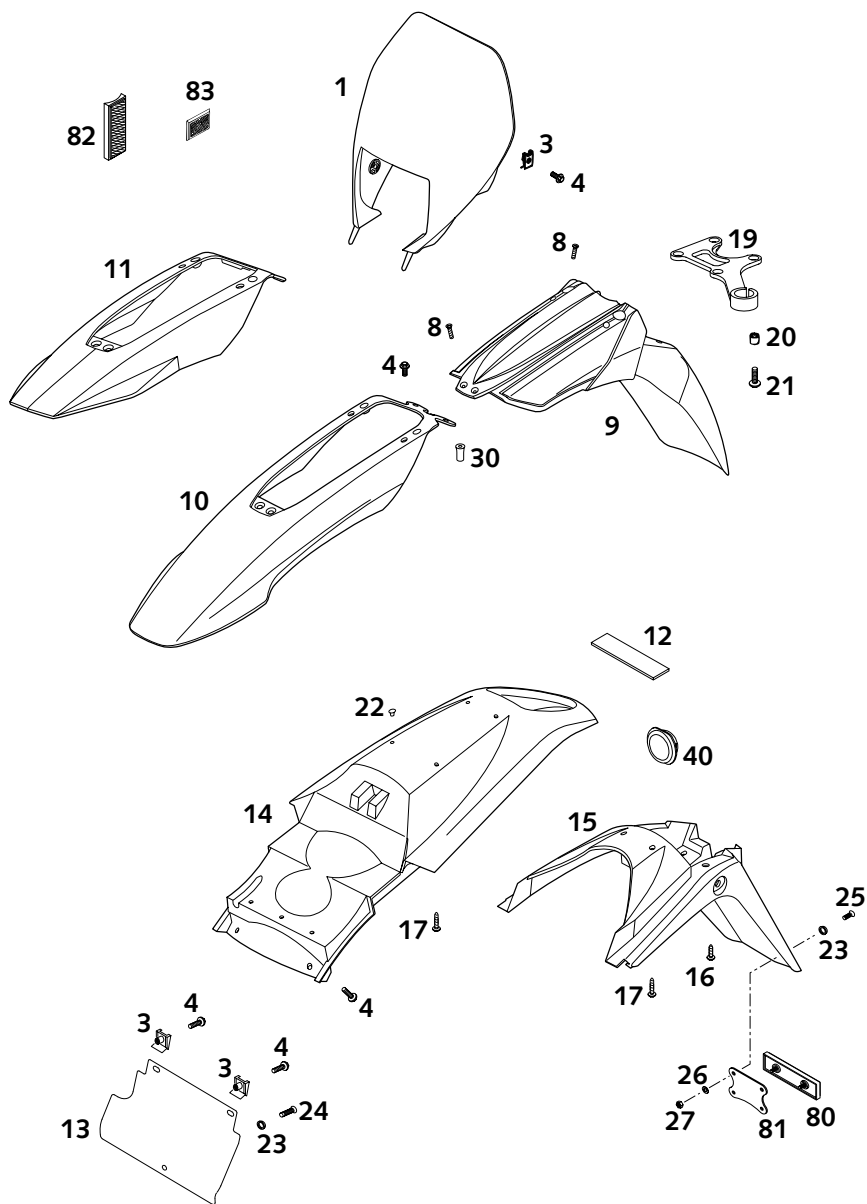

FIG	TEILNR/PARTNR	BEZEICHNUNG	DESCRIPTION	QTY
1	584.08.001.000/04	SCHEINW.MASKE ORANGE LC4 '98	HEAD LIGHT MASK ORANGE LC4 '98	1
1	584.08.001.000/90	SCHEINW.MASKE SILBER LC4 '99	HEAD LIGHT MASK SILVER LC4 '99	1
3	546.03.048.100	MEHRBEREICHSBLECHMUTTER M6	RANGE CHANGE METAL NUT M6	4
4	0014 060153	SK.BUNDSCHRAUBE M 6X15 SW=8	HH COLLAR SCREW M 6X15 WS=8	8
8	0017 050181	KUNSTSTOFFSCHR. KB5X18 SCHWARZ	PLASTIC SCREW KB 5X18 BLACK	4
9	584.08.009.000	KOTFLÜGEL VO.HI.SCHWARZ LC4'98	FRONTFEND.REAR PART BLACK LC4	1
10	584.08.010.000/04	KOTFLÜGEL VO.VO. ORANGE LC4'98	FRONTFEND.FRONTPART ORANGE LC4	1
10	584.08.010.000/90	KOTFLÜGEL VO.VO. SILBER LC4'99	FRONTFEND.FRONTPART SILVER LC4	1
11	584.08.010.100	KOTFLÜGEL VO.SILB. SU.MO. 00 640 LC4-E SUPER MOTO	FRONTFEND.FR.PART SILV.SM 2000 640 LC4-E SUPER MOTO	1
12	546.01.097.000	GUMMISTREIFEN 85X25X3 MM	RUBBER STRIP 85X25X3 MM	2
13	583.08.013.250	KOTFLÜGELVERLÄNGERUNG LC4-E'97	FENDER EXTENSION LC4-E '97	1
14	584.08.014.100/90	KOTFLÜGEL HINTEN SILBER LC4'99	FENDER REAR SILVER LC4 '99	1
15	584.08.015.000	NUMMERTAFELTRÄGER SCHW. LC4'98	NUMB.PLATE CARRIER BLACK LC4	1
16	0017 060203	SONDERSCHRAUBE T60 6X20	SPECIAL SCREW T60 6X20	2
17	0017 060303	SONDERSCHRAUBE T60 6X30	SPECIAL SCREW T60 6X30	4
19	590.08.019.000	BREMSSCHLAUCHFÜHRUNG 2000	BRAKE HOSE GUIDE 2000	1
20	502.08.020.000	DISTANZBÜCHSE 7X10X7,5	SPACER BUSHING 7X10X7,5	4
21	0014 060203	SK.BUNDSCHRAUBE M 6X20 SW=8	HH COLLAR SCREW M 6X20 WS=8	4
22	584.08.012.000	VERSCHLUSSPFR.FÜR KOTFL.HINTEN	PLUG REAR FENDER	X
23	400.06.006.000	FASSONSCHLEIBE 6MM	WASHER 6MM	3
24	0016 055163	PLASTITE SCHRAUBE 5,5X16	SPECIAL SCREW Z 5,5X16	1
25	0966 050163	LI.SENKSCHRAUBE DIN0966-M 5X16	OVAL HEAD SCREW DIN0966-M 5X16	2
26	0125 050003	UNTERLEGSCHLEIBE DIN0125-A 5,0	WASHER DIN0125-A 5,0	2
27	0985 050003	SS.MUTTER DIN0985-M 5	SELF LOCKING NUT DIN0985-M 5	2
30	584.08.010.050	BÜCHSE F. KOTFLÜGELSTREBE 2000	BUSH FOR FENDER BRACKET 2000	2
40	584.14.040.050	GUMMITÜLLE FÜR KOTFLÜGEL HI.	RUBBER FOR FENDER REAR	1
80	584.12.080.000	RÜCKSTRAHLER ROT LC4 '98	REFLECTOR RED LC4 '98	1
81	584.12.080.050	HALTERUNG FÜR RÜCKSTRAHLER	BRACKET FOR REFLECTOR	1
82	584.12.080.100	SEITENSTRAHLER GELB '99 NUR FÜR USA	REFLECTOR YELLOW '99 ONLY FOR USA	2
83	165.12.180.100	SEITENSTRAHLER ROT HINTEN NUR FÜR USA	REFLECTOR RED REAR ONLY FOR USA	2

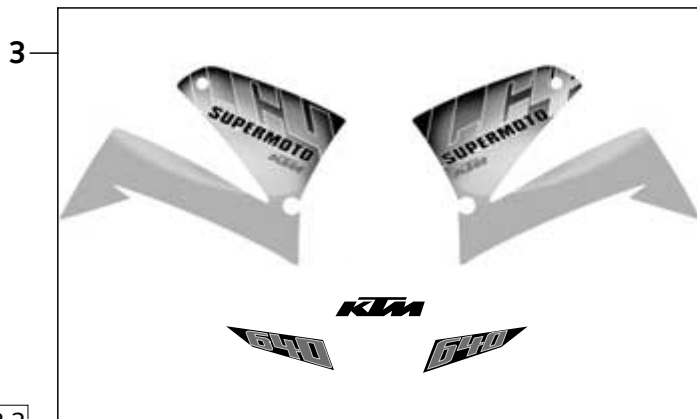
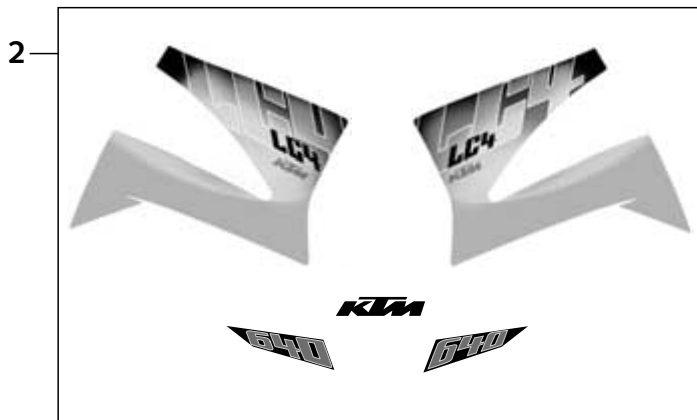
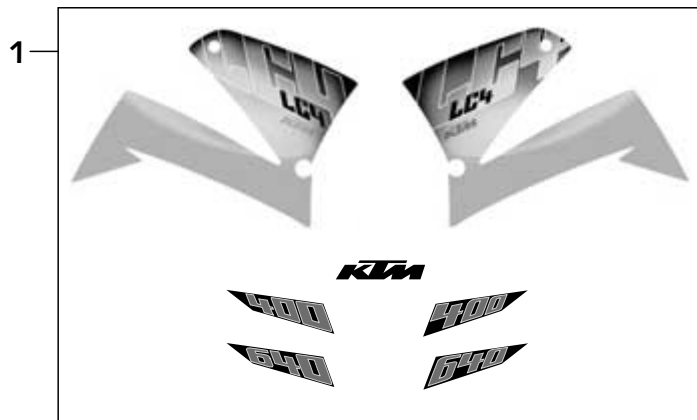

FIG	TEILNR/PARTNR	BEZEICHNUNG		DESCRIPTION	QTY
1*	584.08.299.044	DEKORSATZ ORANGE LC4 400/640	2001	DECAL SET ORANGE LC4 400/640	1
1*	584.08.299.244	DEKORSATZ SILBER LC4 400/640	2001	DECAL SET SILVER LC4 400/640	1
2*	584.08.299.500	DEKOR SILBER 18L.TANK 640	2001	DECAL SET SILVER 18L.TANK 640	1
2*	584.08.299.600	DEKOR ORANGE 18L.TANK 640	2001	DECAL SET ORANGE 18L.TANK 640	1
3*	584.08.299.700	DEKOR.640 SIL.SUP.MOT.LC4 640 SUPERMOTO	2001	DEC.S.640 SIL.SUP.MOT.LC4 640 SUPERMOTO	1

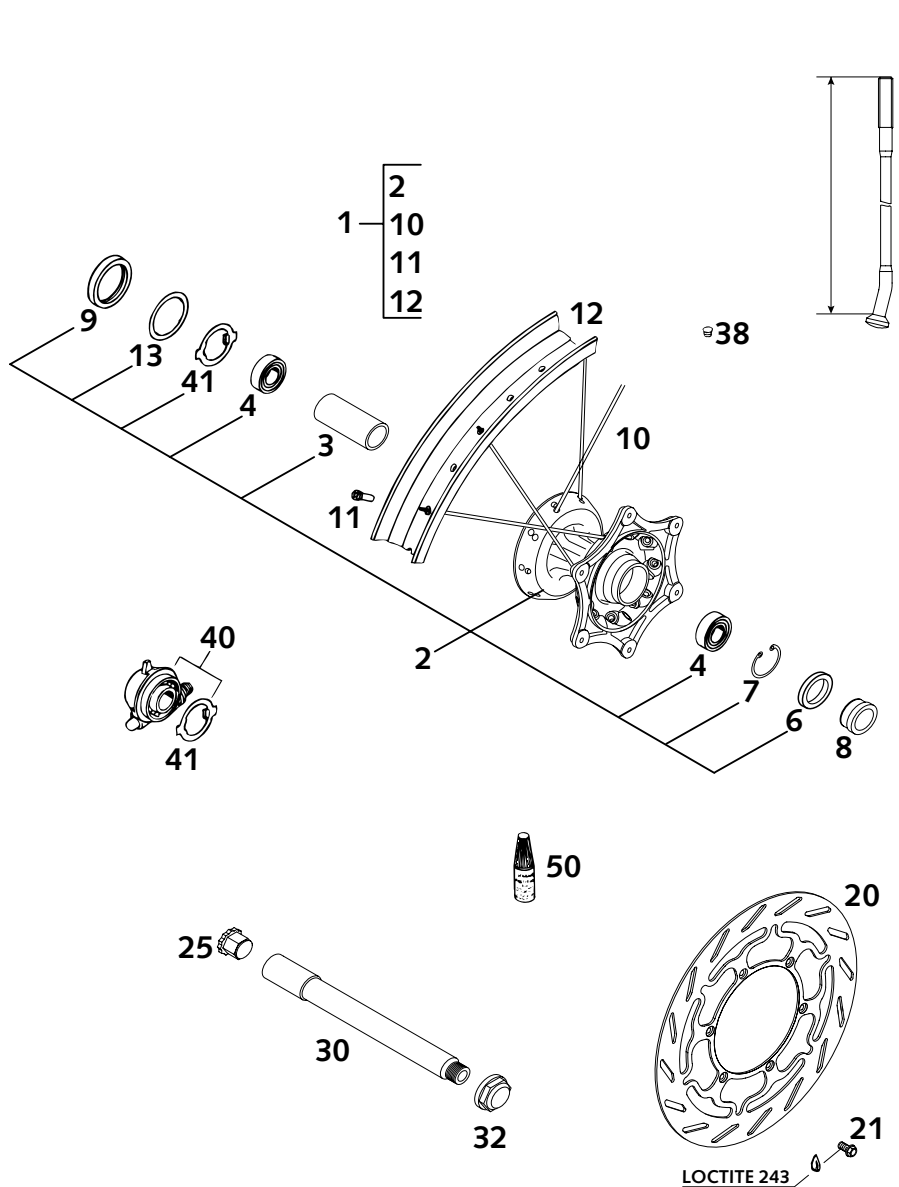

FIG	TEILNR/PARTNR	BEZEICHNUNG	DESCRIPTION	QTY
1	503.09.001.244	VORDERRAD 1,6X21" DID EXC 2000	FRONTWHEEL 1,6X21" DID EXC 2000	1
2	503.09.010.144	VORDERRADNABE KPL. EXC 2000	FRONT HUB CPL. EXC 2000	1
3	503.09.011.100	LAGERDISTANZROHR 20,5X25X63,3	BEAR. SPACERTUBE 20,5X25X63,3	1
4	0625 069047	RILLENKUGELL. NSK 6904 2RSRC3	GROOV.BALL BEAR.NSK6904 2RSRC3	2
6	0760 263770	WELLENDICHTRING 26X37X7 ASL	SHAFT SEAL RING 26X37X7 ASL	1
7	0472 037154	SICHERUNGSRING DIN0472-37X1,5	LOCK RING DIN0472-37X1,5	1
8	503.09.012.000	DISTANZBÜCHSE 20X26X27,8 2000	SPACER BUSHING 20X26X27,8 2000	1
9	0760 405270	WELLENDICHTRING 40X52X7 B	SHAFT SEAL RING 40X52X7 B	1
10	503.09.071.230	SPEICHE M4,5X230-15G 21" DDE	SPOKE M4,5X230-15G 21" DDE	36
11	503.09.072.000	SPEICHENNIPPEL M4,5X0,75 8X21	SPOKE NIPPLE M4,5X0,75 8X21	36
12	546.09.070.200	FELGE VORNE 1,6X21" DID	FRONT RIM 1,6X21" DID	1
13	581.11.054.000	SCHEIBE 40 X 52 X 0,15 '92	WASHER 40 X 52 X 0,15 '92	1
20	583.09.060.100	BREMSSCHEIBE VORNE D=300MM '96	BRAKE DISK FRONT D=300MM '96	1
21*	590.09.062.013	SONDERSCHRAUBE M6X13 SW8 10.9	SPECIAL SCREW M6X13 WS8 10.9	6
25	503.09.081.150	HALTEGRIFF F. STECKACHSE SW=21	HANDLE FOR FRONT AXLE WS=21	1
30*	503.09.081.200	STECKACHSE VO.USD43 185MM 2001	SWINGARM BOLT USD43 185MM 2001	1
32*	503.09.082.100	ACHSMUTTER VORNE M16X1,5/SW27	AXLE NUT FRONT M16X1,5/SW27	1
38	550.03.135.000	BLINDSTOPFEN FÜR FELGE	PLUG FOR RIM	X
40	503.14.050.000	TACHOANTRIEB 748220 (3.0) 2000	SPEEDOMETER DRIVE 748220 (3.0)	1
41	503.14.053.000	MITNEHMER F. TACHOANTRIEB 2000	DRIV.DOG F.SPEEDOM.DRIVE 2000	1
50	6 899 785	LOCTITE 243 BLAU 6CCM	LOCTITE 243 BLUE 6CCM	1

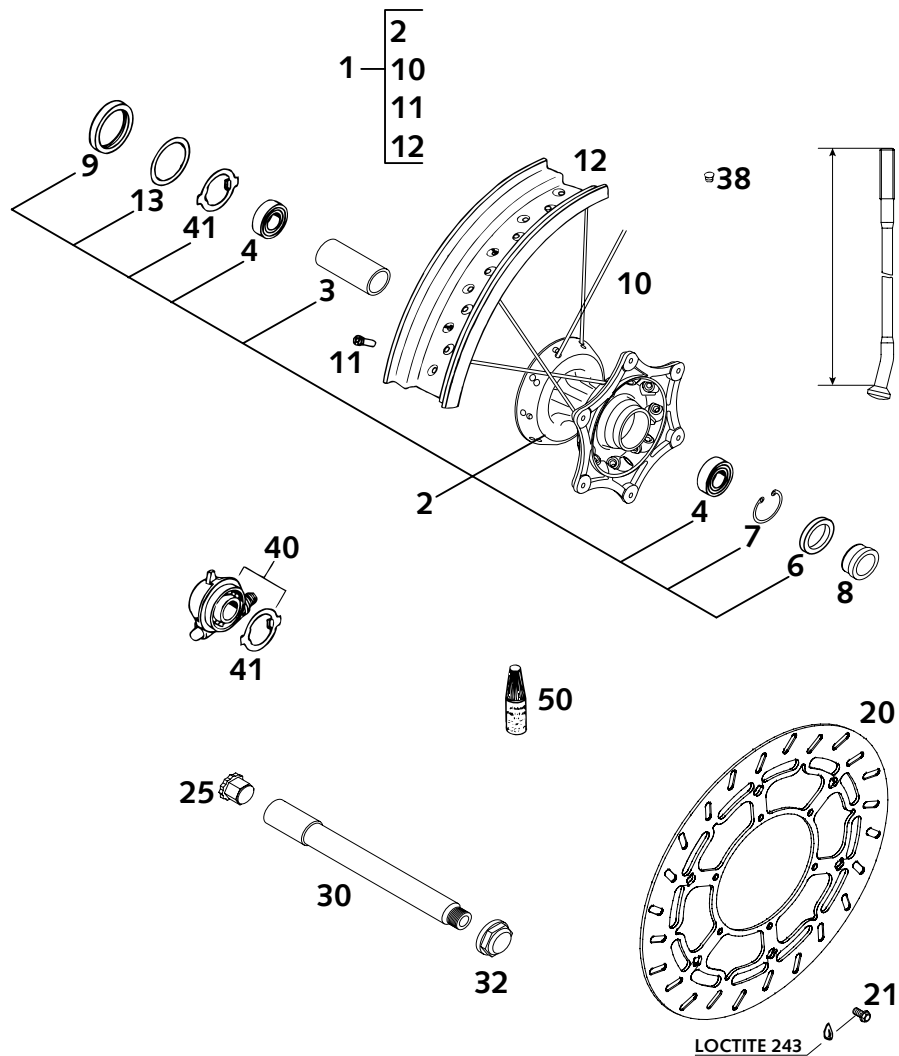
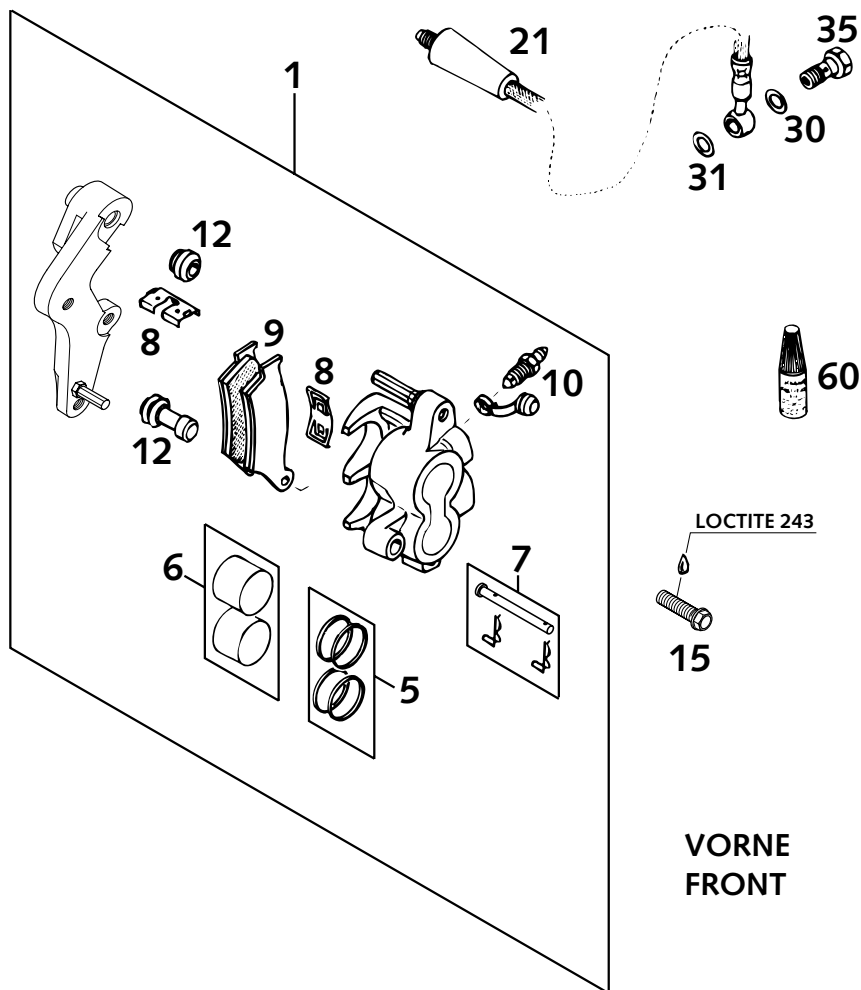

FIG	TEILNR/PARTNR	BEZEICHNUNG	DESCRIPTION	QTY
1	584.09.001.344	VORDERRAD SU MO CO „3,5X17“ 00	FRONT WHEEL KPL. 3,5X17" 2000	1
2	503.09.010.144	VORDERRADNABE KPL. EXC 2000	FRONT HUB CPL. EXC 2000	1
3	503.09.011.100	LAGERDISTANZROHR 20,5X25X63,3	BEAR. SPACERTUBE 20,5X25X63,3	1
4	0625 069047	RILLENKUGELL. NSK 6904 2RSRC3	GROOV.BALL BEAR.NSK6904 2RSRC3	2
6	0760 263770	WELLENDICHTRING 26X37X7 ASL	SHAFT SEAL RING 26X37X7 ASL	1
7	0472 037154	SICHERUNGSRING DIN0472-37X1,5	LOCK RING DIN0472-37X1,5	1
8	503.09.012.000	DISTANZBÜCHSE 20X26X27,8 2000	SPACER BUSHING 20X26X27,8 2000	1
9	0760 405270	WELLENDICHTRING 40X52X7 B	SHAFT SEAL RING 40X52X7 B	1
10	503.09.071.177	SPEICHE M4,5X177-15G 17" DDE	SPOKE M4,5X177-15G 17" DDE	36
11	503.09.072.000	SPEICHENNIPPEL M4,5X0,75 8X21	SPOKE NIPPLE M4,5X0,75 8X21	36
12	584.09.070.000	FELGE VORNE 3,5X17"	RIM FRONT 3,5X17"	1
13	581.11.054.000	SCHEIBE 40 X 52 X 0,15 '92	WASHER 40 X 52 X 0,15 '92	1
20	583.09.060.000	BREMSSCHEIBE VORNE D=320MM	BRAKE DISK FRONT D=320MM	1
21*	590.09.062.013	SONDERSCHRAUBE M6X13 SW8 10.9	SPECIAL SCREW M6X13 WS8 10.9	6
25	503.09.081.150	HALTEGRIFF F. STECKACHSE SW=21	HANDLE FOR FRONT AXLE WS=21	1
30*	503.09.081.200	STECKACHSE VO.USD43 185MM 2001	SWINGARM BOLT USD43 185MM 2001	1
32*	503.09.082.100	ACHSMUTTER VORNE M16X1,5/SW27	AXLE NUT FRONT M16X1,5/SW27	1
38	550.03.135.000	BLINDSTOPFEN FÜR FELGE	PLUG FOR RIM	X
40	503.14.050.100	TACHOANTRIEB 748233 (2.66) 17"	SPEEDOMETER DRIVE 748233(2.66)	1
41	503.14.053.000	MITNEHMER F. TACHOANTRIEB 2000	DRIV.DOG F.SPEEDOM.DRIVE 2000	1
50	6 899 785	LOCTITE 243 BLAU 6CCM	LOCTITE 243 BLUE 6CCM	1

FIG	TEILNR/PARTNR	BEZEICHNUNG	DESCRIPTION	QTY
1	584.13.015.144	BREMSZANGE VO.KPL. 300MM 2000 400/640 LC4-E	BRAKECAL.FRONT CPL. 300MM 2000 400/640 LC4-E	1
1	584.13.015.244	BREMSZANGE VO.KPL. 320MM 2000 640 LC4-E SUPER MOTO	BRAKECAL.FRONT CPL. 320MM 2000 640 LC4-E SUPER MOTO	1
5	546.13.205.000	REP.SATZ 28MM	REPAIR KIT 28MM	1
6	546.13.206.000	REP.SATZ KOLBEN 28MM	REPAIR KIT PISTON 28MM	1
7	546.13.210.100	BOLZEN KPL. 6X56	BOLT CPL. 6X56	1
8	546.13.212.000	HALTEBLECHE GARNITUR BREMBO	RETAINING PLATE SET BREMBO	1
9	584.13.030.000	GARN.BREMSKLÖTZE TEXTART4069GF	BRAKE PAD SET TEXTAR T4069 GF	1
9*	503.13.030.100	GARN.BREMSKLÖT. TOSHIBA TT2701	BRAKE PAD SET TOSHIBA TT2701	X
10	545.13.214.000	ENTLÜFTUNGSSCHRAUBE M10X1	BLEEDER SCREW M10X1	1
12	546.13.218.000	MANSCHETTENSATZ	CUP SET SHORT	1
15	0015 080350	SK.BUNDSCHRAUBE M 8X35 M.SICH.	HH COLLAR SCREW M 8X35 W.LOCK	2
21	584.13.011.200	BREMSSCHL.VO.L=1225MM LC4 2000	BRAKEHOSE FR.L=1225MM LC4 2000	1
30	420.13.226.000	CU-DICHTRING DIN7603-10X16X1	CU-SEAL RING DIN7603-10X16X1	1
31	420.13.026.000	CU-DICHTRING DIN7603-10X16X1,5	CU-SEAL RING DIN7603-10X16X1,5	1
35	502.13.025.000	HOHLSCHRAUBE M10X1X19	HOLLOW SCREW M10X1X19	1
60	6 899 785	LOCTITE 243 BLAU 6CCM	LOCTITE 243 BLUE 6CCM	1



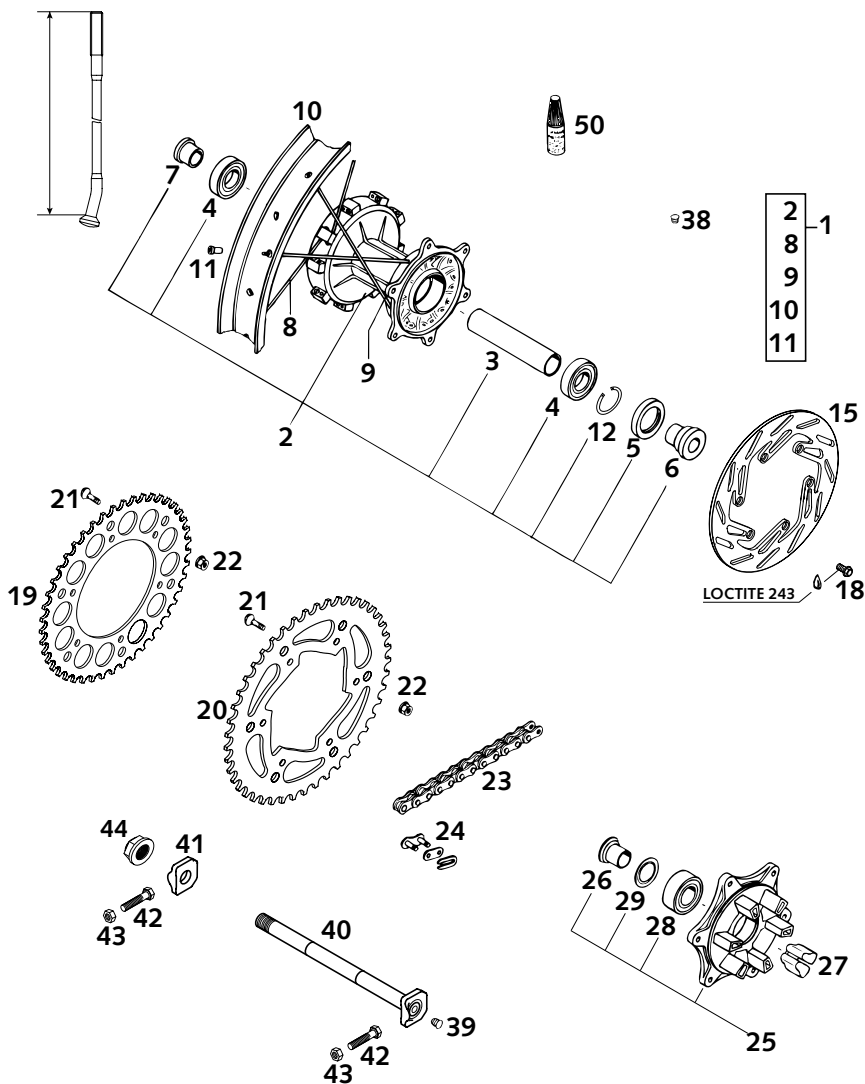

FIG	TEILNR/PARTNR	BEZEICHNUNG	DESCRIPTION	QTY
1*	584.10.001.244	HINTERRAD KPL. GEDÄMP. 2,5X18" 400/640 LC4-E	REAR WHEEL CPL. DAMPED 2,5X18" 400/640 LC4-E	1
2*	584.10.010.044	HINTERRADNABE GEDÄMP. KPL.2001	REAR WHEEL HUB DAMPED CPL.2001	1
3*	584.10.011.000	LAGERDISTANZROHR L=98,3MM	BEARING SPACER TUBE L=98,3MM	1
4	0625 062052	RILLENKUGELLAGER 6205 2RSR C3	GROOVED BALL BEAR. 6205 2RSRC3	2
5	0760 325272	WELLENDICHTRING 32X52X7 B	SHAFT SEAL RING 32X52X7 B	1
6*	584.10.016.000	BÜCHSE FÜR NABE	BUSHING FOR HUB	1
7	546.10.416.300	BÜCHSE FÜR HR.NABE GEDÄMPFT	BUSHING FOR REAR DAMPED HUB	1
8	546.10.471.000	SPEICHE M5X223-16G 18"	SPOKE M5X223-16G 18"	18
9	503.10.071.197	SPEICHE M5X197-10G 18" DDE	SPOKE M5X197-10G 18" DDE	18
10	580.10.470.100	FELGE HINTEN 2,50X18" DID	REAR RIM 2,50X18" DID	1
11	583.09.072.000	SPEICHENNIPPEL M5X0,80 8X21	STEEL NIPPLE M5 CHROME PLATED	36
12*	0472 052200	SICHERUNGSRING DIN0472-52X2	CIRCLIP DIN0472-52X2	1
15	580.10.060.600	BREMSSCHEIBE 220MM ANGESENKT	REAR BRAKE DISK 220MM COUNTERS	1
18*	590.09.062.013	SONDERSCHRAUBE M6X13 WS8 10.9	SPECIAL SCREW M6X13 WS8 10.9	6
19	583.10.051.038	KETTENRAD 38-Z	REAR SPROCKET 38-T	X
19	583.10.151.040	KETTENRAD 40-Z	REAR SPROCKET 40-T	X
19	583.10.051.042	KETTENRAD 42-Z	REAR SPROCKET 42-T	X
19	583.10.151.045	KETTENRAD 45-Z	REAR SPROCKET 45-T	X
20	583.10.151.048	KETTENRAD 48-Z	REAR SPROCKET 48-T	X
20	583.10.151.050	KETTENRAD 50-Z	REAR SPROCKET 50-T	X
20	583.10.151.052	KETTENRAD 52-Z	REAR SPROCKET 52-T	X
21	545.10.052.100	KETTENRADSCHR.-ISK M8X26 10.9	SPROCKET SCREW-AH M8X26 10.9	6
22	543.10.086.200	STOVER-FLANSCHMUTTER M8 10.9	SELF LOCKING NUT M8 10.9	6
23	500.10.065.100	O-RING KETTE 5/8X1/4" DID 118 ROLLEN	O-RING CHAIN 5/8X1/4" DID 118 ROLLS	1
23	500.10.065.101	O-R.KETTE 5/8X1/4"/M M.SCHLOSS	O-R.CHAIN 5/8X1/4"/M W.LINK	X
24	500.10.066.100	KETTENSCHLOSS 5/8X1/4" O-RING	MASTER LINK 5/8X1/4" O-RING	1
25	583.10.050.044	KETTENRADTRÄGER KPL.	SPROCKET SUPPORT CPL.	1
26	546.10.417.300	BÜCHSE F.KETTENRADTRÄG. L=25MM	BUSH. F.SPROCKETSUPPORT L=25MM	1
27	546.10.459.000	DÄMPFERGUMMI '91	DAMPING RUBBER '91	6
28	0625 032057	RILLENKUGELLAGER 3205.B.2RSR	GROOVED BALL BEAR. 3205.B.2RSR	1
29	546.10.018.000	NILOSRING 3205 AV	SEAL WASHER 3205 AV	1
38	550.03.135.000	BLINDSTOPFEN FÜR FELGE	PLUG FOR RIM	X
39	502.10.086.000	ABDECKKAPPE SFL16	COVERING CAP SFL16	2
40	502.10.085.044	STECKACHSE HINTEN KPL.L=264MM	WHEEL SPINDLE REAR CPL.L=264MM	1
41	565.10.084.100	KETTENSANNER MIT BOHRUNG '95	CHAIN TENSIONER '95	1
42	502.03.030.090	SK.SCHRAUBE M8X40 A2 SW=10	HH SCREW M8X40 A2 WS=10	2
43	0934 080003	SK.MUTTER DIN0934-M 8	HEXAGON NUT DIN0934-M 8	2
44	503.10.099.000	SK-MUTTER M20X1,5 '98	HEXAGON NUT M20X1,5 '98	1
50	6 899 785	LOCTITE 243 BLAU 6CCM	LOCTITE 243 BLUE 6CCM	1

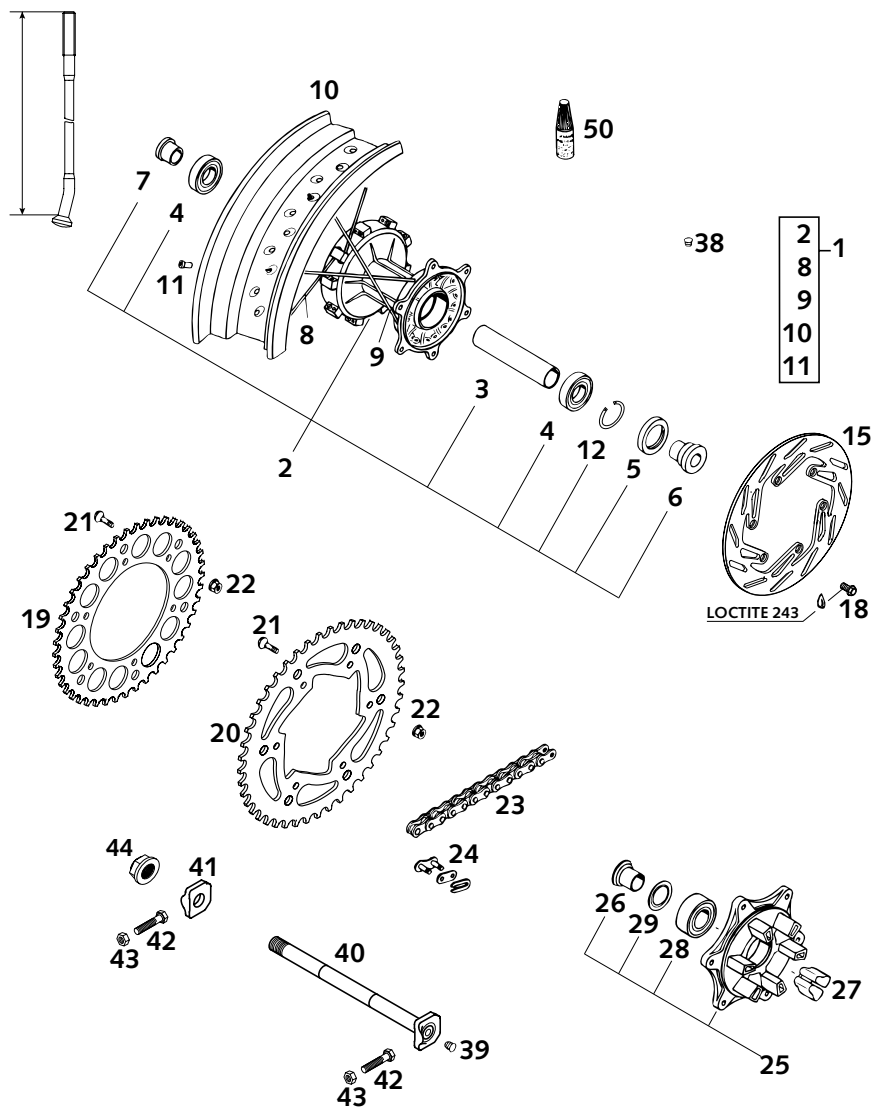
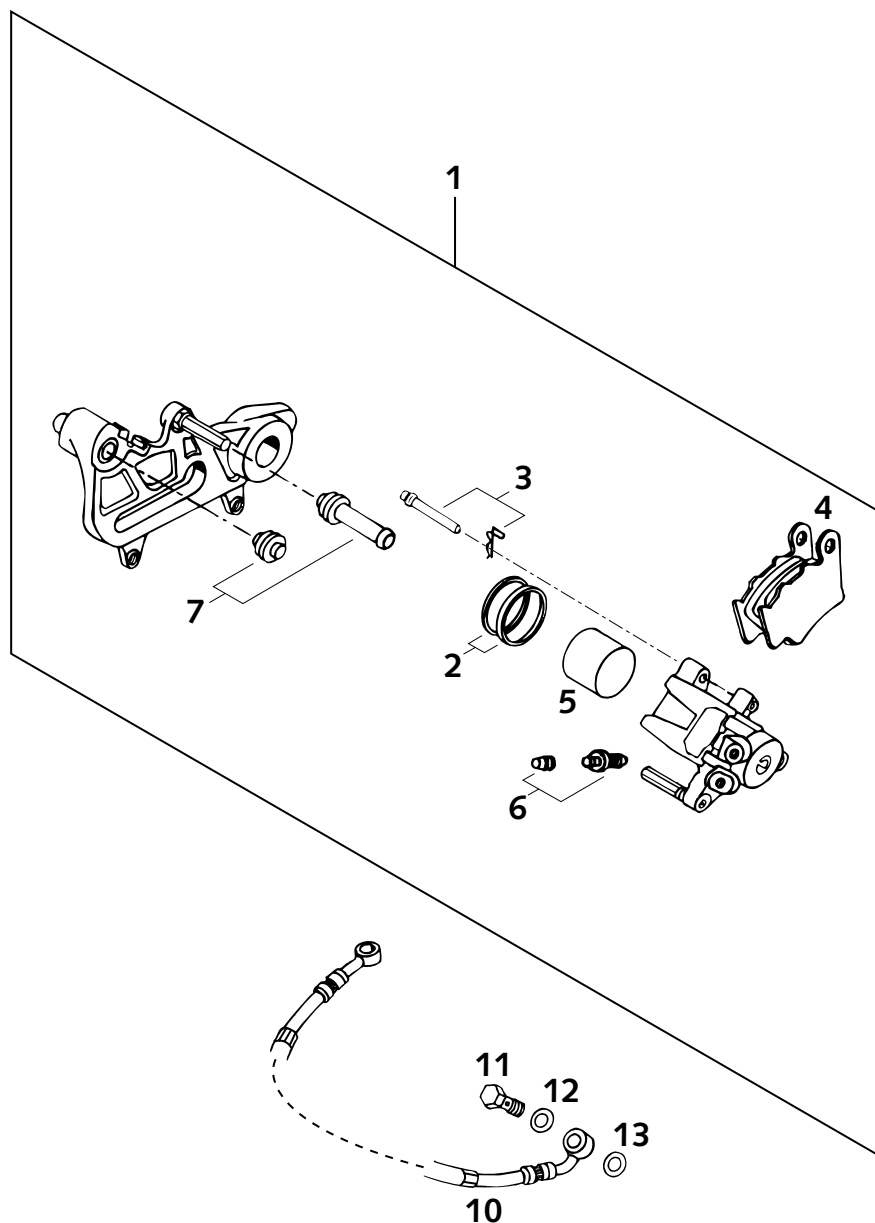

FIG	TEILNR/PARTNR	BEZEICHNUNG	DESCRIPTION	QTY
1*	584.10.001.344	HINTERRAD KPL.GEDÄMP. 4,25X17" SUPERMOTO	REAR WHEEL CPL. DUMP. 4,25X17" SUPERMOTO	1
2*	584.10.010.044	HINTERRADNABE GEDÄMP. KPL.2001	REAR WHEEL HUB DAMPED CPL.2001	1
3*	584.10.011.000	LAGERDISTANZROHR L=98,3MM	BEARING SPACER TUBE L=98,3MM	1
4	0625 062052	RILLENKUGELLAGER 6205 2RSR C3	GROOVED BALL BEAR. 6205 2RSRC3	2
5	0760 325272	WELLENDICHTRING 32X52X7 B	SHAFT SEAL RING 32X52X7 B	1
6*	584.10.016.000	BÜCHSE FÜR NABE	BUSHING FOR HUB	1
7	546.10.416.300	BÜCHSE FÜR HR.NABE GEDÄMPFT	BUSHING FOR REAR DAMPED HUB	1
8	583.10.171.100	SPEICHE M5X199-16G 17"	SPOKE M5X199-16G 17"	18
9	583.10.071.100	SPEICHE M5X185-26G 17"	SPOKE M5X185-26G 17"	18
10	584.10.070.000	FELGE HINTEN 4,25X17"	RIM REAR 4,25X17"	1
11	583.09.072.000	SPEICHENNIPPEL M5X0,80 8X21	STEEL NIPPLE M5 CHROME PLATED	36
12*	0472 052200	SICHERUNGSRING DIN0472-52X2	CIRCLIP DIN0472-52X2	1
15	580.10.060.600	BREMSSCHEIBE 220MM ANGESENKT	REAR BRAKE DISK 220MM COUNTERS	1
18*	590.09.062.013	SONDERSCHRAUBE M6X13 SW8 10.9	SPECIAL SCREW M6X13 WS8 10.9	6
19	583.10.051.038	KETTENRAD 38-Z	REAR SPROCKET 38-T	1
19	583.10.151.040	KETTENRAD 40-Z	REAR SPROCKET 40-T	X
19	583.10.051.042	KETTENRAD 42-Z	REAR SPROCKET 42-T	X
19	583.10.151.045	KETTENRAD 45-Z	REAR SPROCKET 45-T	X
20	583.10.151.048	KETTENRAD 48-Z	REAR SPROCKET 48-T	X
21	545.10.052.100	KETTENRADSCHR.-ISK M8X26 10.9	SPROCKET SCREW-AH M8X26 10.9	6
22	543.10.086.200	STOVER-FLANSCHMUTTER M8 10.9	SELF LOCKING NUT M8 10.9	6
23	500.10.065.100	O-RING KETTE 5/8X1/4" DID 118 ROLLEN	O-RING CHAIN 5/8X1/4" DID 118 ROLLS	1
23	500.10.065.101	O-R.KETTE 5/8X1/4"/M M.SCHLOSS	O-R.CHAIN 5/8X1/4"/M W.LINK	X
24	500.10.066.100	KETTENSCHLOSS 5/8X1/4" O-RING	MASTER LINK 5/8X1/4" O-RING	1
25	583.10.050.044	KETTENRADTRÄGER KPL.	SPROCKET SUPPORT CPL.	1
26	546.10.417.300	BÜCHSE F.KETTENRADTRÄG. L=25MM	BUSH. F.SPROCKETSUPPORT L=25MM	1
27	546.10.459.000	DÄMPFERGUMMI '91	DAMPING RUBBER '91	6
28	0625 032057	RILLENKUGELLAGER 3205.B.2RSR	GROOVED BALL BEAR. 3205.B.2RSR	1
29	546.10.018.000	NILOSRING 3205 AV	SEAL WASHER 3205 AV	1
38	550.03.135.000	BLINDSTOPFEN FÜR FELGE	PLUG FOR RIM	X
39	502.10.086.000	ABDECKKAPPE SFL16	COVERING CAP SFL16	2
40	502.10.085.044	STECKACHSE HINTEN KPL.L=264MM	WHEEL SPINDLE REAR CPL.L=264MM	1
41	565.10.084.100	KETTENSCHNITZER MIT BOHRUNG '95	CHAIN TENSIONER '95	1
42	502.03.030.090	SK.SCHRAUBE M8X40 A2 SW=10	HH SCREW M8X40 A2 WS=10	2
43	0934 080003	SK.MUTTER DIN0934-M 8	HEXAGON NUT DIN0934-M 8	2
44	503.10.099.000	SK-MUTTER M20X1,5 '98	HEXAGON NUT M20X1,5 '98	1
50	6 899 785	LOCTITE 243 BLAU 6CCM	LOCTITE 243 BLUE 6CCM	1

* = NEUTEIL / NEW PART X = NACH BEDARF / AS REQUIRED

FIG	TEILNR/PARTNR	BEZEICHNUNG	DESCRIPTION	QTY
1	502.13.301.644	BREMSSATTEL KPL. HINTEN LINKS	BRAKE CALIPER CPL. REAR L/S	1
2	546.13.318.200	REP.SATZ DICHRINGE 34MM	REPAIR KIT SEALING RINGS 34MM	1
3	546.13.310.200	BOLZENSATZ	BOLT SET	1
4	546.13.309.200	GARN. BREMSKLÖTZE FERODO ID450	BRAKE PAD SET FERODO ID450	1
4*	503.13.090.000	GARN.BREMSKLÖTZE TOSHIBA H38	BRAKE PAD SET TOSHIBA H38	X
5	546.13.305.200	BREMSKOLBEN 34MM	BRAKE PISTON 34MM	1
6	545.13.214.000	ENTLÜFTUNGSSCHRAUBE M10X1	BLEEDER SCREW M10X1	1
7	546.13.218.000	MANSCHETTENSATZ	CUP SET SHORT	1
10	583.13.070.000	BREMSSCHLAUCH HINTEN 790MM '97	BRAKE HOSE REAR 790MM '97	1
11	502.13.025.000	HOHLSCHRAUBE M10X1X19	HOLLOW SCREW M10X1X19	1
12	420.13.226.000	CU-DICHTRING DIN7603-10X16X1	CU-SEAL RING DIN7603-10X16X1	1
13	420.13.026.000	CU-DICHTRING DIN7603-10X16X1,5	CU-SEAL RING DIN7603-10X16X1,5	1



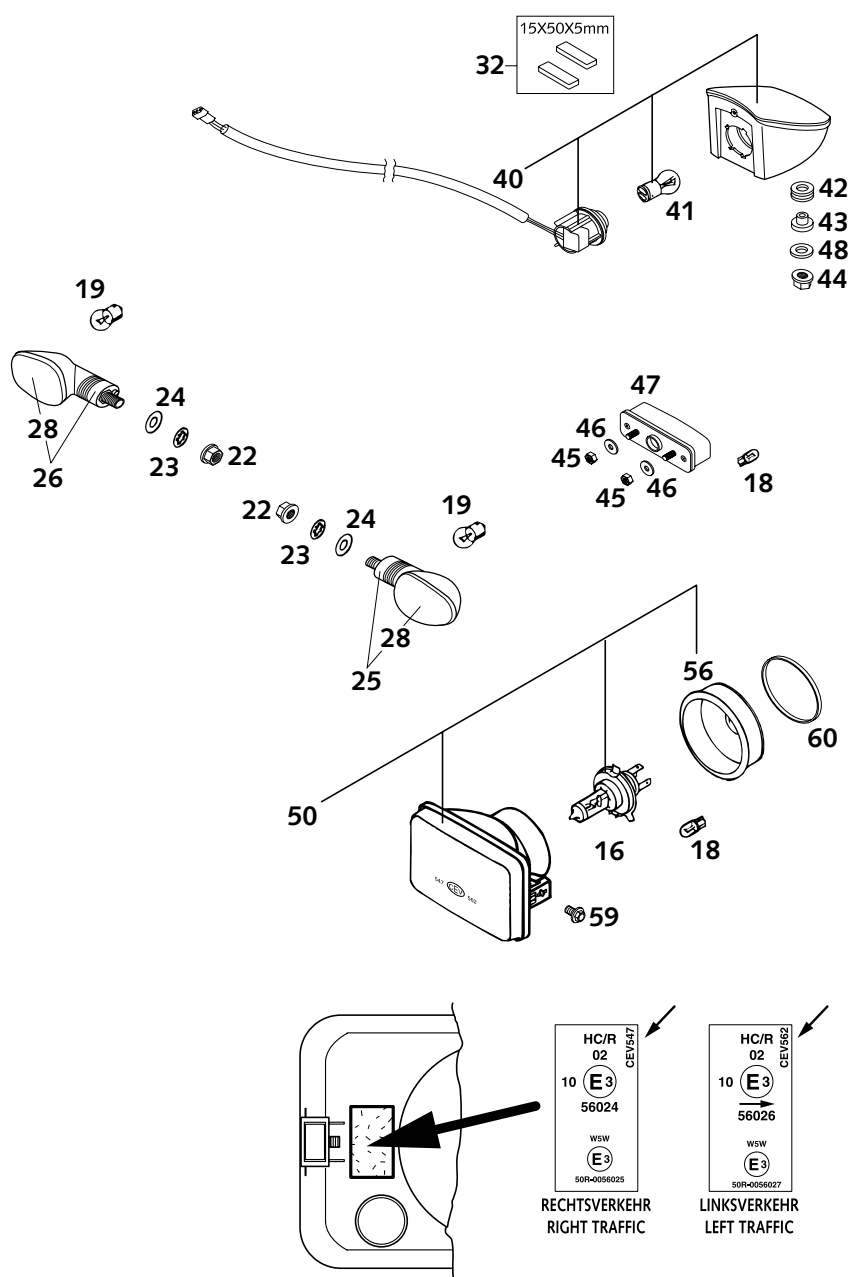

FIG	TEILNR/PARTNR	BEZEICHNUNG	DESCRIPTION	QTY
16	571.11.038.000	LAMPE H4 12V 60/55W (P43T)	BULB H4 12V 60/55W (P43T)	1
18	490.11.435.000	LAMPE 12V 5W (W2,1X9,5D)	BULB 12V 5W (W2,1X9,5D)	2
19	441.11.015.100	LAMPE 12V 10W (BA15S)	BULB 12V 10W (BA15S)	4
22	584.14.030.000	SK-BUNDMUTTER M10X1,25 SW=13	HH COLLAR NUT M10X1,25 WS=13	4
23	0797 100003	ZAHNSCHEIBE DIN6797-J10,5 ZI	LOCK WASHER DIN6797-J10,5 ZI	4
24	0125 100003	UNTERLEGSCHIEBE DIN0125-A10,5	WASHER DIN0125-A10,5	4
25	584.14.025.000/30	BLINKER KPL. VO.LI./HI.RE. '99 SCHWARZ	FLASHER CPL.FRONT L/S REAR R/S BLACK	2
26	584.14.026.000/30	BLINKER KPL. VO.RE./HI.LI. '99 SCHWARZ	FLASHER CPL.FRONT R/S REAR L/S BLACK	2
28	584.14.028.000	LEUCHTHAUBE LINKS & RECHTS '98	FLASHER LENS L/S & R/S '98	4
32	584.11.055.150	METAMOLL F. BATTERIEHALTEBÜGEL 15MM X 50MM X 5MM	METAMOLL FOR BATTERY BRACKET 15MM X 50MM X 5MM	1
40*	584.14.040.100	RÜCKLICHT KPL. LC4 2001	REAR LIGHT CPL. LC4 2001	1
41	584.14.042.000	LAMPE 12V 21/5W (BAY15S)VERST.	BULB 12V 21/5W (BA15S)REINFOR.	1
42	410.01.052.000	KABELTÜLLE D=12MM	RUBBER SLEEVE D=12MM	3
43*	587.14.048.000	RÜCKLICHTBUCHSE	REAR LIGHT BUSHING	3
44	565.09.064.100	STOVER-FLANSCHMUTTER M6 10.9	SELF LOCKING NUT M6 10.9	3
45	0985 050003	SS.MUTTER DIN0985-M 5	SELF LOCKING NUT DIN0985-M 5	2
46	0021 050003	SCHEIBE DIN9021-A 5,3	WASHER DIN9021-A 5,3	2
47	584.14.047.000	KENNZEICHENBELEUCHTUNG LC4 '98	LICENSE-PLATE ILLUMINATION '98	1
48*	0021 060003	SCHEIBE DIN9021-A 6,4	WASHER DIN9021-A 6,4	3
50	584.14.001.100	SCHEINWERFER CEV 547 RECHTS H4 RECHTSVERKEHR	HEAD LIGHT CEV 547 RIGHT/S. H4 RHD	1
50	584.14.001.200	SCHEINWERFER CEV 562 LINKS H4 LINKSVERKEHR	HEAD LIGHT CEV 562 LEFT/S. H4 LHD	1
50	584.14.001.300	SCHEINWERFER SAE 547 USA H4 NUR FÜR USA	HEAD LIGHT SAE 547 USA H4 ONLY FOR USA	1
56	502.11.537.000	GUMMIKAPPE	RUBBER CAP	1
59	0014 060103	SK.BUNDSCHRAUBE M 6X10 SW=8	HH COLLAR SCREW M 6X10 WS=8	2
60	584.14.002.000	KUPONRING D=50X1,5X6	RING D=50X1,5X6	1

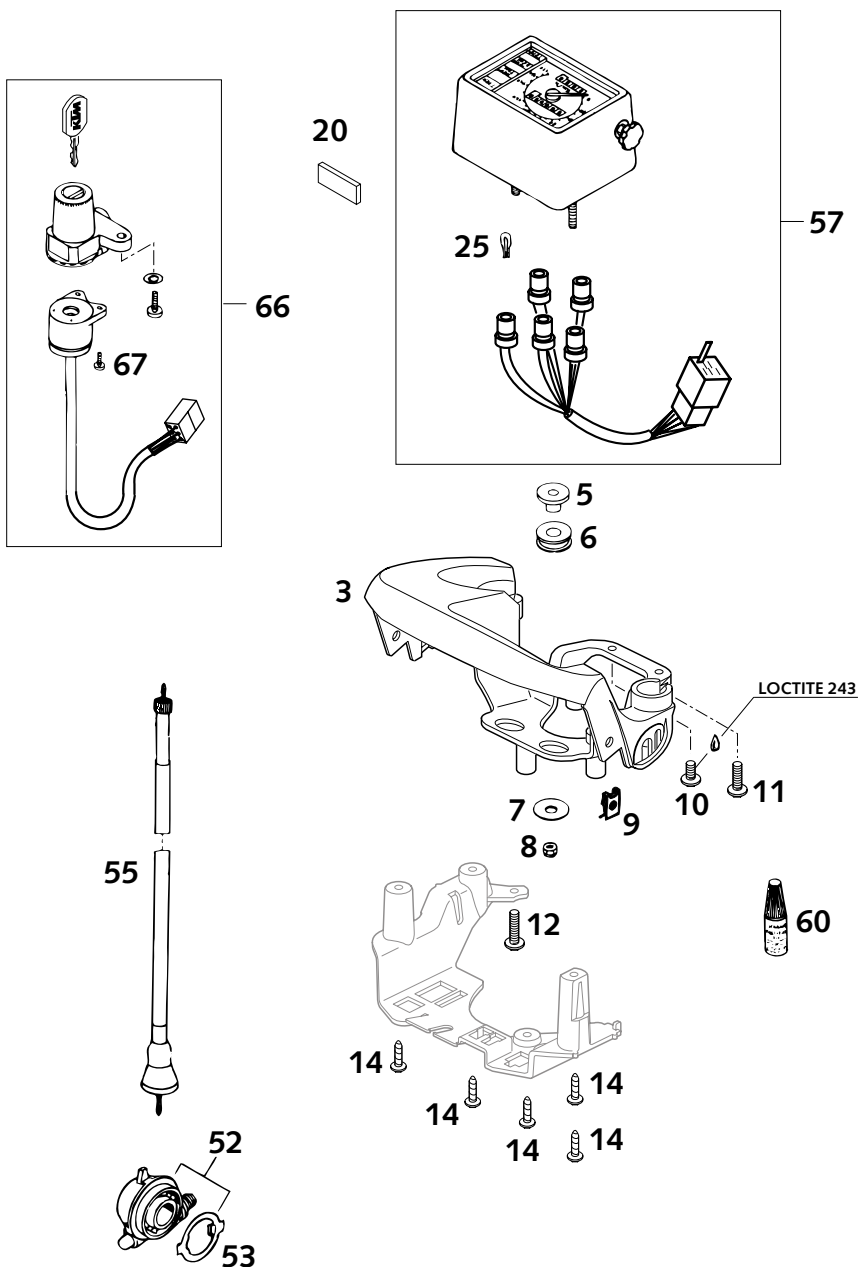

FIG	TEILNR/PARTNR	BEZEICHNUNG	DESCRIPTION	QTY
3	584.11.003.100	MASKENHALTERUNG LC4 '98	MASK BRACKET LC4 '98	1
5	546.35.036.000	BÜCHSE	BUSHING	2
6	410.01.052.000	KABELTÜLLE D=12MM	RUBBER SLEEVE D=12MM	2
7	0021 060003	SCHEIBE DIN9021-A 6,4	WASHER DIN9021-A 6,4	2
8	0985 060003	SS.MUTTER DIN0985-M 6	SELF LOCK. NUT DIN0985-M 6	2
9	546.03.048.100	MEHRBEREICHSBLECHMUTTER M6	RANGE CHANGE METAL NUT M6	2
10	0014 060103	SK.BUNDSCHRAUBE M 6X10 SW=8	HH COLLAR SCREW M 6X10 WS=8	1
11	0014 060203	SK.BUNDSCHRAUBE M 6X20 SW=8	HH COLLAR SCREW M 6X20 WS=8	1
12	0014 060253	SK.BUNDSCHRAUBE M 6X25 SW=8	HH COLLAR SCREW M 6X25 WS=8	1
14	0017 060203	SONDERSCHRAUBE T60 6X20	SPECIAL SCREW T60 6X20	5
20*	584.14.040.053	METAMOLL FÜR TACHOB.15X32 2001	METAMOLL FOR SPEEDOMETER 2001	2
25	491.11.425.000	LAMPE 12V 1,2W W2X4,6D	BULB 12V 1,2W (W2X4,6D)	5
52	503.14.050.000	TACHOANTRIEB 748220 (3.0) 2000 400/640 LC4-E	SPEEDOMETER DRIVE 748220 (3.0) 400/640 LC4-E	1
52	503.14.050.100	TACHOANTRIEB 748233 (2.66) 17" 640 LC4-E SUPER MOTO	SPEEDOMETER DRIVE 748233(2.66) 640 LC4-E SUPER MOTO	1
53	503.14.053.000	MITNEHMER F. TACHOANTRIEB 2000	DRIV.DOG F.SPEEDOM.DRIVE 2000	1
55	584.14.055.300	TACHOWELLE M12/M12 LC4 2000	SPEEDO.CABLE M12/M12 LC4 2000	1
57	584.14.057.000	TACHOANLAGE NIPP.SEIKI KMH '98 400/640 LC4-E, SM	SPEEDOMETER NIPP.SEIKI KMH '98 400/640 LC4-E, SM	1
57	584.14.057.100	TACHOANLAGE NIPP.SEIKI MPH '98 400/640 LC4-E USA, LC4-E GB	SPEEDOMETER NIPP.SEIKI MPH '98 400/640 LC4-E USA, LC4-E GB	1
60	6 899 785	LOCTITE 243 BLAU 6CCM	LOCTITE 243 BLUE 6CCM	1
66	584.11.066.000	ZÜNDLENKSCHLOSS EUROPA LC4 '98 4 SCHALTSTELLUNGEN	IGNITION LOCK EUROPE LC4 '98 4 SWITCH POSITIONS	1
66	584.11.066.100	ZÜNDLENKSCHLOSS LC4 USA,AUS'99 3 SCHALTSTELLUNGEN	IGNITION LOCK LC4 USA,AUS '99 3 SWITCH POSITIONS	1
67	0985 040123	LINSENSCHRAUBE DIN7985-M 4X12	FLAT HEAD SCREW DIN7985-M 4X12	2

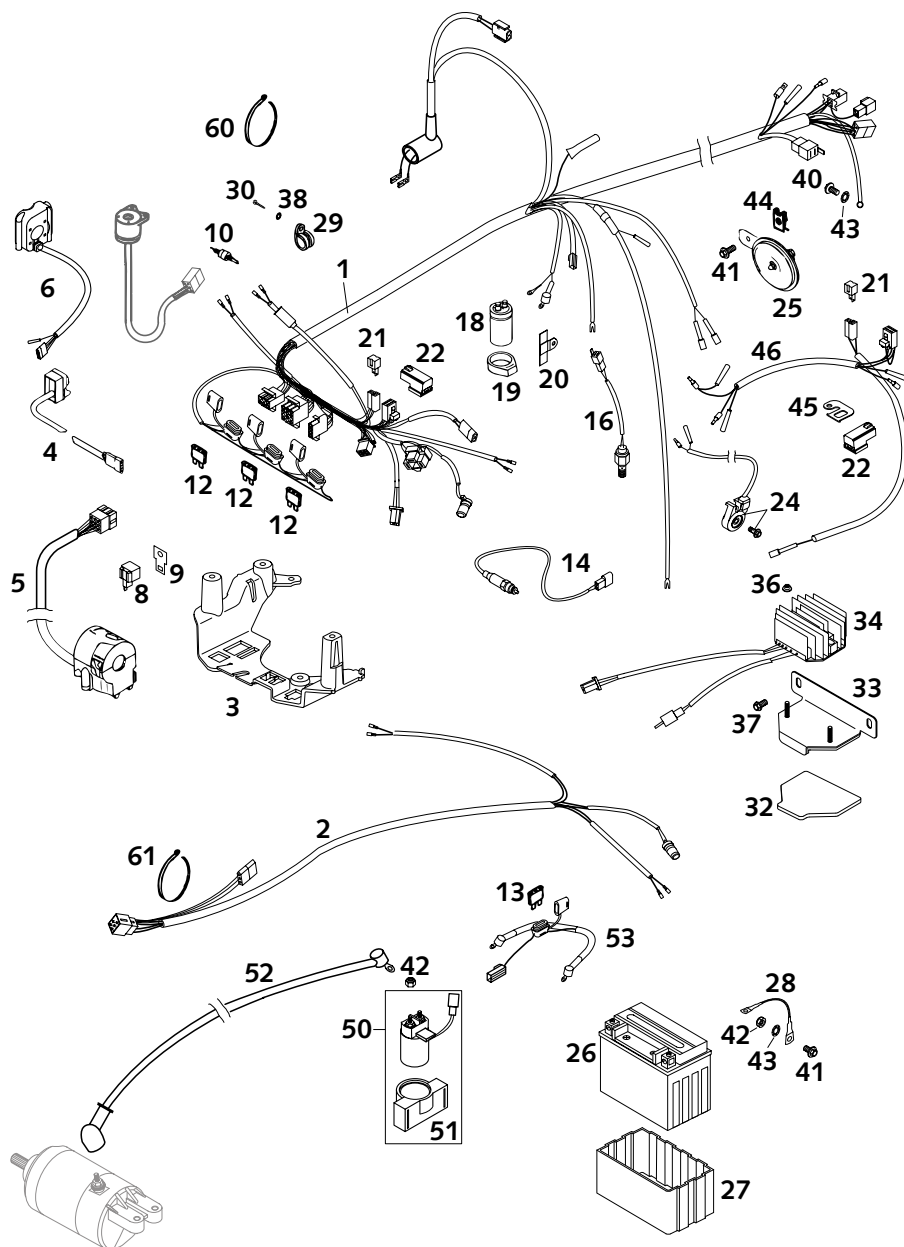

FIG	TEILNR/PARTNR	BEZEICHNUNG	DESCRIPTION	QTY
1	584.11.175.200	HAUPTKABELSTRANG 400 LC4 '98	WIRING HARNESS 400 LC4 '98	1
2*	584.11.176.200	KABELSTRANG HINTEN LC4 2001	WIRING HARNESS REAR LC4 2001	1
3	584.11.083.100	STECKERBORD LC4 '98	BRACKET FOR PLUGS LC4 '98	1
4	584.11.074.000	START NOT-AUS SCHALTER	START-STOP SWITCH	1
5	584.11.070.000	LICHTSCHALTER CEV LC4 '98	HEAD LIGHT SWITCH CEV LC4 '98	1
6*	590.11.074.000	START NOT-AUS TASTER KPL. 2000	START-STOP TIP SWITCH CPL.2000	1
8	446.11.207.200	BLINKGEBER SUMITOMO ADV.'97	FLASHER UNIT SUMITOMO ADV.'97	1
9	582.11.031.100	HALTEBLECH FÜR BLINKRELAIS	BRACKET FOR FLASHER RELAY	1
10	510.11.050.000	BREMSLICHTSCHALTER VORNE	FRONT BRAKE LIGHT SWITCH	1
12	580.11.109.110	STECKSICHERUNG 10 A 2000	FUSE 10 A 2000	3
13	580.11.109.120	STECKSICHERUNG 20 A 2000	FUSE 20 A 2000	1
14	584.11.049.000	KUPPLUNGSSCHALTER '96	CLUTCH SWITCH '96	1
16	503.11.051.100	BREMSLICHTSCHALTER HINTEN '98	BRAKE LIGHT SWITCH REAR '98	1
18	491.11.435.100	KONDENSATOR 25VOLT, 10.000 MF	CONDENSATOR 25V, 10.000 MF	1
19	545.11.048.000	KONDENSATORAUFNAHME	CAPACITOR BRACKET	2
20	546.11.448.000	HALTERUNG FÜR KONDENSATOR	BRACKET FOR CAPACITOR	1
21	584.11.096.100	DIODE FÜR E-START S3H-15 '97	DIODE FOR E-START S3H-15 '97	1(2)
22	584.11.057.000	STARTERHILFSRELAIS '96	STARTER RELAY '96	1(2)
24	584.11.045.000	SEITENSTÄNDERSCHALTER KPL. '97	SIDE STAND SWITCH CPL. '97	1
25	545.11.060.100	GLEICHSTROMHORN 12V NIKKO	DC HORN 12V NIKKO	1
26	584.11.053.000	BATTERIE 12V 8AH '96	BATTERY 12V 8AH '96	1
27	584.11.053.050	BATTERIEHÜLLE AUS GUMMI '96	BATTERY COVER (RUBBER) '96	1
28	584.11.097.100	MASSEKABEL D=6MM L=140MM '97	GROUND CABLE D=6MM L=140MM '97	1
29	490.07.439.000	SCHELLE RSGU 15/12	CLAMP RSGU 15/12	1
30	0981 480133	LI.BLECHSCHR. DIN7981- 4,8X13	SHEET MET.SCR.DIN7981- 4,8X13	1
32	584.11.055.150	METAMOLL F. BATTERIEHALTEBÜGEL	METAMOLL FOR BATTERY BRACKET	1
33	584.11.055.100	BATTERIEHALTEBÜ. LC4-E/DUKE'97	BATTERY BRACKET LC4-E/DUKE'97	1
34	584.11.034.100	REGLER-GLEICHRICHTER 12V '97	VOLT.REGULATOR-RECTIFIER 12V	1
36	565.09.064.100	STOVER-FLANSCHMUTTER M6 10.9	SELF LOCKING NUT M6 10.9	2
37	0015 060103	SK.BUNDSCHRAUBE M 6X10 SW=8	HH COLLAR SCREW M 6X10 WS=8	2
38	0797 050003	ZAHNSCHEIBE DIN6797-J 5,3	TOOTH LOCK WASH. DIN6797-J 5,3	1
40	0014 060103	SK.BUNDSCHRAUBE M 6X10 SW=8	HH COLLAR SCREW M 6X10 WS=8	1
41	0014 060153	SK.BUNDSCHRAUBE M 6X15 SW=8	HH COLLAR SCREW M 6X15 WS=8	2
42	0985 060003	SS.MUTTER DIN0985-M 6	SELF LOCK. NUT DIN0985-M 6	3

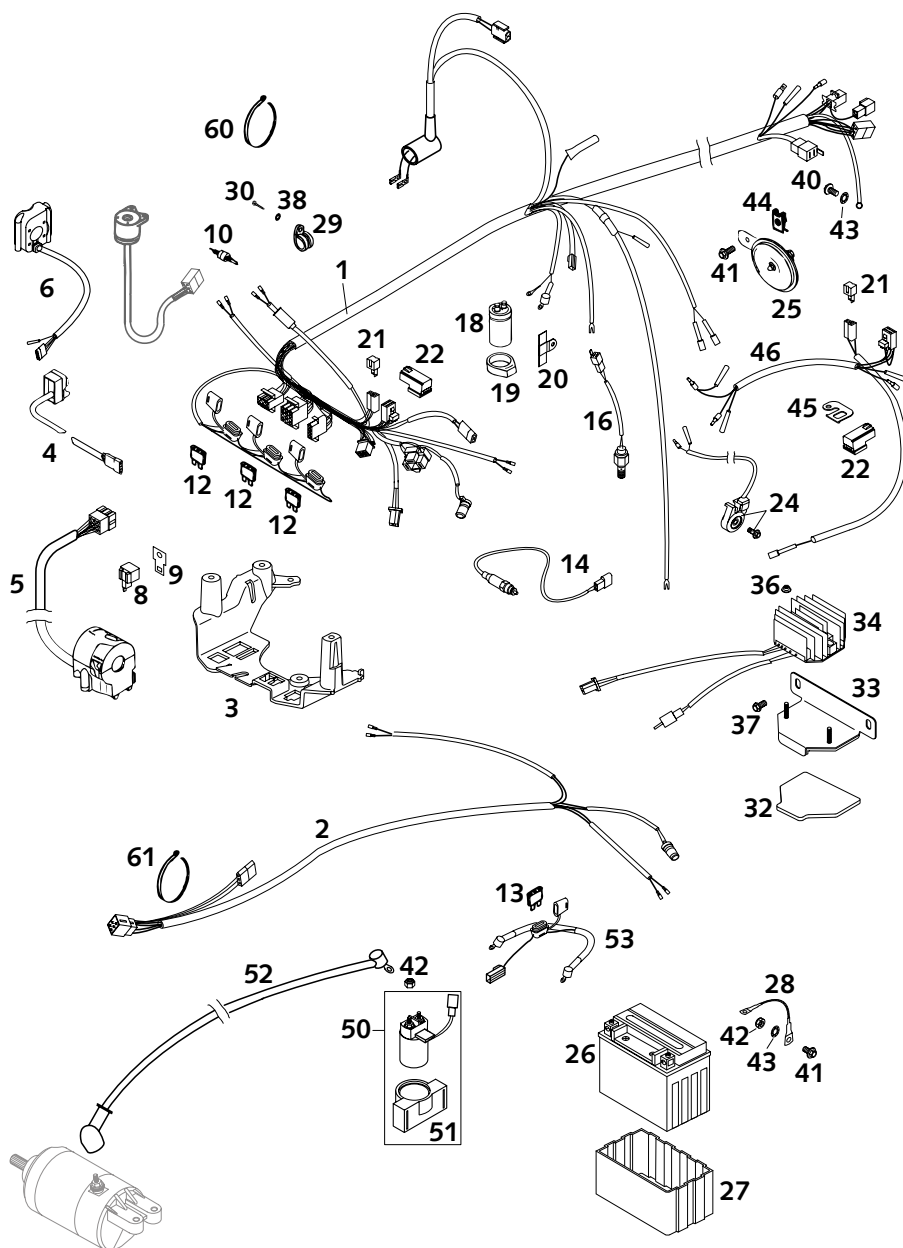

FIG	TEILNR/PARTNR	BEZEICHNUNG	DESCRIPTION	QTY
43	584.11.098.100	KONTAKTSCHIBE M6 VSV-K6	CONTACT WASHER M6 VSV-K6	2
44	546.03.048.100	MEHRBEREICHSBLECHMUTTER M6	RANGE CHANGE METAL NUT M6	1
45	583.11.031.000	HALTEBLECH	BRACKET	1
46	584.11.046.000	SEITENSTÄNDERKABEL 400/640 '99	SIDE STAND CABLE 400/640 '99	1
50	584.11.058.000	STARTERRELAIS MIT HALTEGUMMI	STARTER RELAY WITH HOLD.RUBBER	1
51	584.11.058.050	HALTEGUMMI FÜR STARTERRELAIS	HOLD. RUBBER FOR STARTRELAY	1
52	584.11.059.100	STARTERKABEL 700MM '97 STARTERRELAIS-STARTERMOTOR	STARTERCABLE 700 MM '97 STARTERRELAY-STARTERENGINE	1
53	584.11.059.250	BATTERIEKABEL 190MM 20A '98 BATTERIE-STARTRELAIS	BATTERY CABLE 190MM 20A '98 BATTERY-STARTRELAY	1
60	440.11.076.305	KABELBAND 290MM	CABLE TIE 290MM	X
—	440.11.076.200	KABELBAND 200MM	CABLE TIE 200MM	X
61*	440.11.076.100	KABELBAND 100MM	CABLE TIE 100MM	1

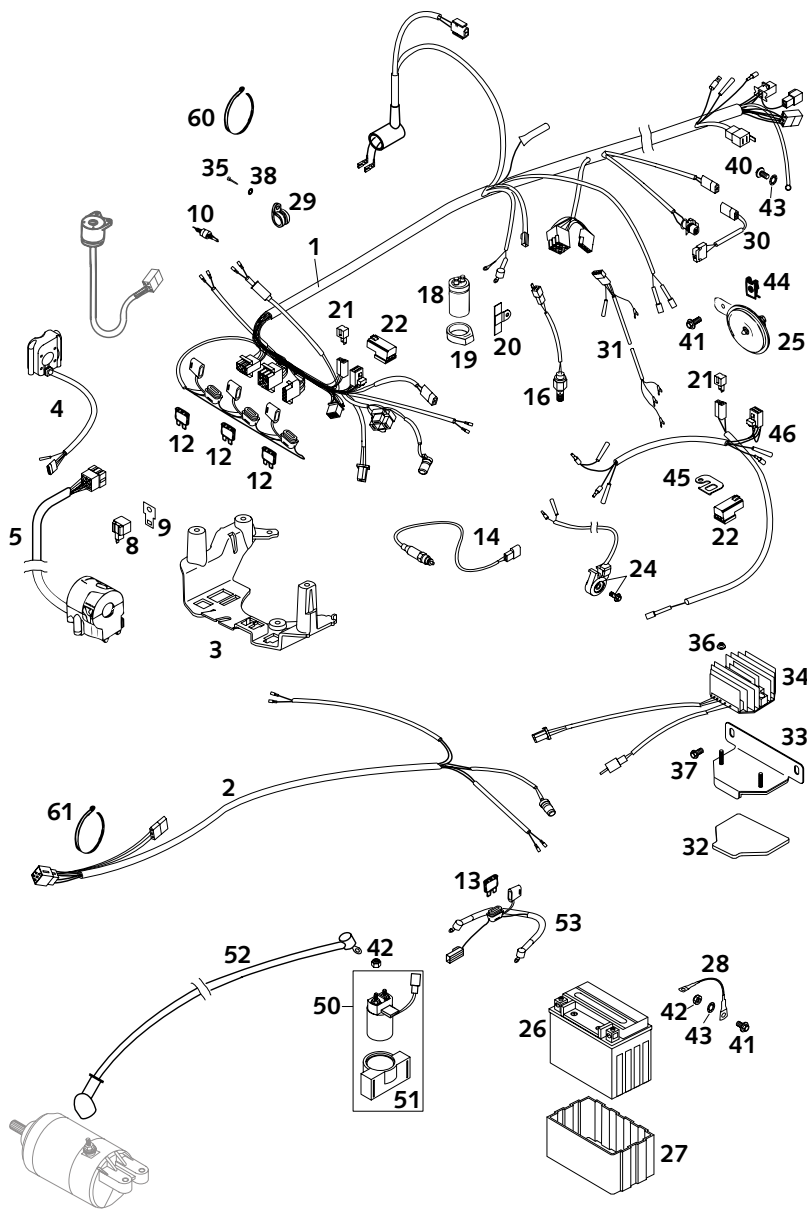

FIG	TEILNR/PARTNR	BEZEICHNUNG	DESCRIPTION	QTY
1	584.11.175.100	HAUPTKABELSTRANG 640 LC4 '98	WIRING HARNESS 640 LC4 '98	1
2*	584.11.176.200	KABELSTRANG HINTEN LC4 2001	WIRING HARNESS REAR LC4 2001	1
3	584.11.083.100	STECKERBORD LC4 '98	BRACKET FOR PLUGS LC4 '98	1
4	590.11.074.000	START NOT-AUS TASTER KPL. 2000 640 LC4-E, SUPER MOTO	START-STOP TIP SWITCH CPL.2000 640 LC4-E, SUPER MOTO	1
4	590.11.074.100	START NOT-AUS SCHALTER 640 LC4-E AUSTRALIEN	START-STOP SWITCH CPL. 2000 640 LC4-E AUSTRALIEN	1
5	584.11.070.000	LICHTSCHALTER CEV LC4 '98	HEAD LIGHT SWITCH CEV LC4 '98	1
8	446.11.207.200	BLINKGEBER SUMITOMO ADV.'97	FLASHER UNIT SUMITOMO ADV.'97	1
9	582.11.031.100	HALBLECH FÜR BLINKRELAIS	BRACKET FOR FLASHER RELAISE	1
10	510.11.050.000	BREMSLICHTSCHALTER VORNE	FRONT BRAKE LIGHT SWITCH	1
12	580.11.109.110	STECKSICHERUNG 10 A 2000	FUSE 10 A 2000	3
13	580.11.109.120	STECKSICHERUNG 20 A 2000	FUSE 20 A 2000	1
14	584.11.049.000	KUPPLUNGSSCHALTER '96	CLUTCH SWITCH '96	1
16	503.11.051.100	BREMSLICHTSCHALTER HINTEN '98	BRAKE LIGHT SWITCH REAR '98	1
18	491.11.435.100	KONDENSATOR 25VOLT, 10.000 MF	CONDENSATOR 25V, 10.000 MF	1
19	545.11.048.000	KONDENSATORAUFNAHME	CAPACITOR BRACKET	2
20	546.11.448.000	HALTERUNG FÜR KONDENSATOR	BRACKET FOR CAPACITOR	1
21	584.11.096.100	DIODE FÜR E-START S3H-15 '97	DIODE FOR E-START S3H-15 '97	1(2)
22	584.11.057.000	STARTERHILFSRELAIS '96	STARTER RELAY '96	1(2)
24	584.11.045.000	SEITENSTÄNDERSCHALTER KPL. '97	SIDE STAND SWITCH CPL. '97	1
25	545.11.060.100	GLEICHSTROMHORN 12V NIKKO	DC HORN 12V NIKKO	1
26	584.11.053.000	BATTERIE 12V 8AH '96	BATTERY 12V 8AH '96	1
27	584.11.053.050	BATTERIEHÜLLE AUS GUMMI '96	BATTERY COVER (RUBBER) '96	1
28	584.11.097.100	MASSEKABEL D=6MM L=140MM '97	GROUND CABLE D=6MM L=140MM '97	1
29	490.07.439.000	SCHELLE RSGU 15/12	CLAMP RSGU 15/12	1
30	584.31.065.100	MICROSCHALTER LC4 '98	MICRO SWITCH LC4 '98	1
31	584.11.085.000	KABELSTRANG EPC FÜR MOTOR LC4	WIRING HARN. EPC F. ENGINE LC4	1
32	584.11.055.150	METAMOLL F. BATTERIEHALTEBÜGEL	METAMOLL FOR BATTERY BRACKET	1
33	584.11.055.100	BATTERIEHALTEBÜ. LC4-E/DUKE'97	BATTERY BRACKET LC4-E/DUKE'97	1
34	584.11.034.100	REGLER-GLEICHRICHTER 12V '97	VOLT.REGULATOR-RECTIFIER 12V	1
35	0981 480133	LI.BLECHSCHR. DIN7981- 4,8X13	SHEET MET.SCR.DIN7981- 4,8X13	1
36	565.09.064.100	STOVER-FLANSCHMUTTER M6 10.9	SELF LOCKING NUT M6 10.9	2
37	0015 060103	SK.BUNDSCHRAUBE M 6X10 SW=8	HH COLLAR SCREW M 6X10 WS=8	2
38	0797 050003	ZAHNSCHEIBE DIN6797-J 5,3	TOOTH LOCK WASH. DIN6797-J 5,3	1
40	0014 060103	SK.BUNDSCHRAUBE M 6X10 SW=8	HH COLLAR SCREW M 6X10 WS=8	1

* = NEUTEIL / NEW PART X = NACH BEDARF / AS REQUIRED

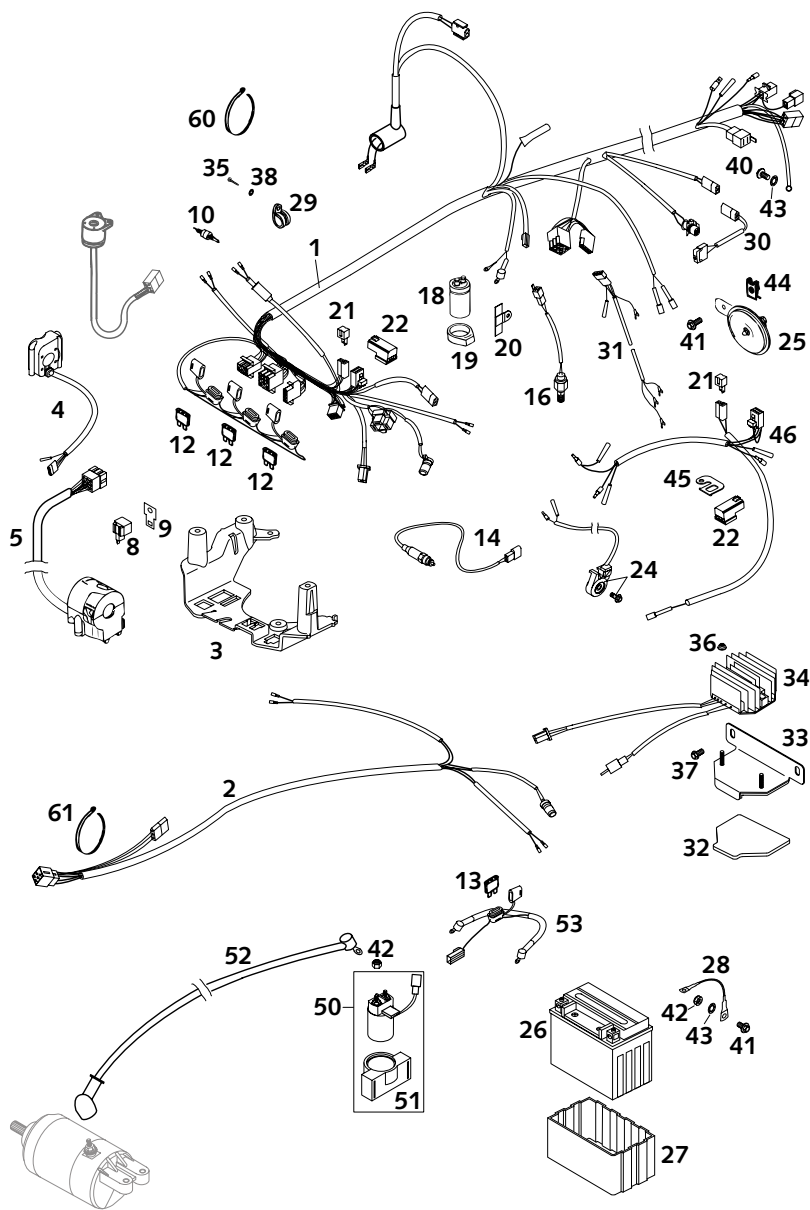
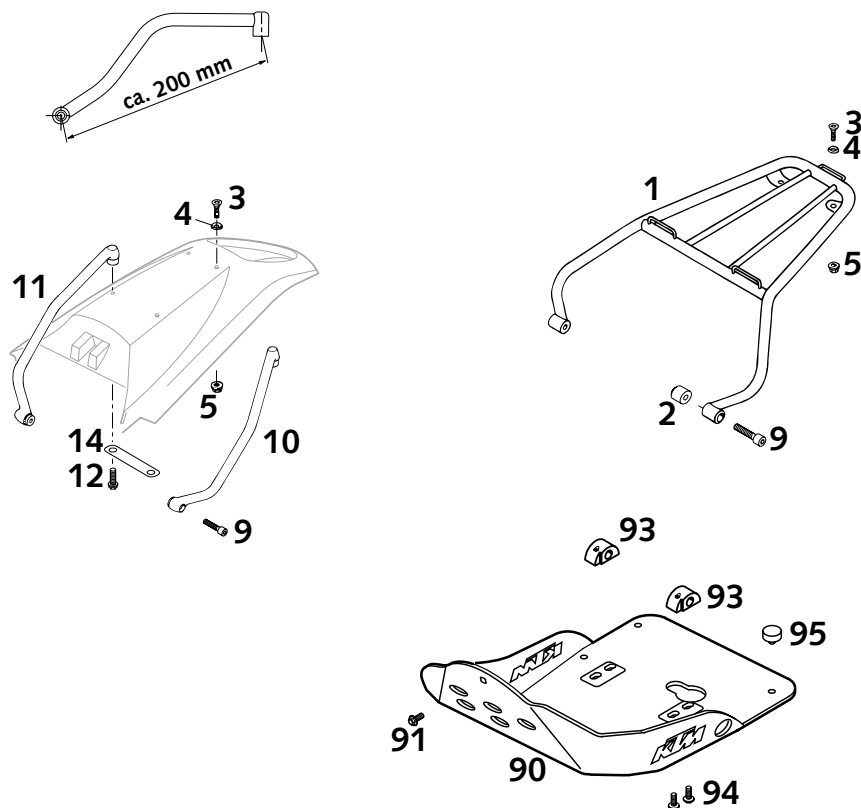

FIG	TEILNR/PARTNR	BEZEICHNUNG	DESCRIPTION	QTY
41	0014 060153	SK.BUNDSCHRAUBE M 6X15 SW=8	HH COLLAR SCREW M 6X15 WS=8	2
42	0985 060003	SS.MUTTER DIN0985-M 6	SELF LOCK. NUT DIN0985-M 6	3
43	584.11.098.100	KONTAKTSCHIEBE M6 VSV-K6	CONTACT WASHER M6 VSV-K6	2
44	546.03.048.100	MEHRBEREICHSBLECHMUTTER M6	RANGE CHANGE METAL NUT M6	1
45	583.11.031.000	HALTEBLECH	BRACKET	1
46	584.11.046.000	SEITENSTÄNDERKABEL 400/640 '99	SIDE STAND CABLE 400/640 '99	1
50	584.11.058.000	STARTERRELAIS MIT HALTEGUMMI	STARTER RELAY WITH HOLD.RUBBER	1
51	584.11.058.050	HALTEGUMMI FÜR STARTERRELAIS	HOLD. RUBBER FOR STARTRELAY	1
52	584.11.059.100	STARTERKABEL 700MM '97	STARTERCABLE 700 MM '97	1
		STARTERRELAIS-STARTERMOTOR	STARTERRELAYS-STARTERENGINE	
53	584.11.059.250	BATTERIEKABEL 190MM 20A '98	BATTERY CABLE 190MM 20A '98	1
		BATTERIE-STARTRELAIS	BATTERY-STARTRELAYS	
60	440.11.076.305	KABELBAND 290MM	CABLE TIE 290MM	X
—	440.11.076.200	KABELBAND 200MM	CABLE TIE 200MM	X
61*	440.11.076.100	KABELBAND 100MM	CABLE TIE 100MM	1

FIG	TEILNR/PARTNR	BEZEICHNUNG	DESCRIPTION	QTY
1	584.12.010.200	GEPÄCKTRÄG. STAHL SIL.LC4 2000	BAGGAGECARRIER SILVER LC4 2000	1
2	584.12.011.100	BÜCHSE FÜR GEPÄCKTRÄGER 2000	BUSH FOR BAGGAGE CARRIER 2000	2
3	0991 060203	SENKSCHRAUBE DIN7991-M 6X20	FLAT HEAD SCREW DIN7991-M 6X20	2
4	400.06.006.000	FASSONSCHNEIBE 6MM	WASHER 6MM	2
5	565.09.064.100	STOVER-FLANSCHMUTTER M6 10.9	SELF LOCKING NUT M6 10.9	2
9	0912 060404	ISK.SCHRAUBE DIN0912-M 6X40	AH SCREW DIN0912-M 6X40	2
10	584.12.008.000	HALTEBÜGEL LINKS SCHWARZ '99	HANDLE L/S BLACK LC4 '99	1
11	584.12.009.000	HALTEBÜGEL RECHTS SCHWARZ '99	HANDLE R/S BLACK LC4 '99	1
12	0015 060203	SK.BUNDSCHRAUBE M 6X20 SW=8	HH COLLAR SCREW M 6X20 WS=8	2
14	584.12.008.052	BLECH F.HALTEBÜGEL SCHWARZ LC4	METAL SHEET F.HANDLE BLACK LC4	1
90	584.12.099.000	MOTORSCHUTZ LIMITED EDITION'97	ENGINE PROTECT. LIM.EDITION'97	1
91	0014 060103	SK.BUNDSCHRAUBE M 6X10 SW=8	HH COLLAR SCREW M 6X10 WS=8	1
93	580.03.012.200	MOTORSCHUTZHALTERUNG RE. '97	ENGINE PROTECTOR BRACKET '97	2
94	0014 060153	SK.BUNDSCHRAUBE M 6X15 SW=8	HH COLLAR SCREW M 6X15 WS=8	4
95*	543.08.042.000	GUMMIPUFFER	RUBBER BUFFER	4



TECHNISCHE DATEN - FAHRGESTELL 400/640 LC4-E, 640 LC4-E SUPERMOTO 2001

	400 LC4-E	640 LC4-E	640 LC4-E SUPERMOTO
Rahmen	Zentralrohrrahmen aus Chrom-Molybdän-Stahlrohren		
Gabel	White Power – Up Side Down 43		
Federweg vorne/hinten	270 / 300 mm		
Hinterradfederung	Zentralfederbein (WP) mit PRO-LEVER-Anlenkung zur nadelgelagerten Alu-Hinterradschwinge		
Bremse vorne	Scheibenbremse mit gelochter Bremsscheibe, Bremssattel schwimmend gelagert		
Bremsscheibe vorne	Ø 300 mm		
Bremse hinten	Scheibenbremse mit gelochter Bremsscheibe Ø 220 mm, Bremssattel schwimmend gelagert		
Bereifung vorne	90/90-21	120/70-17	
Luftdruck Straße solo	1,5 bar	2,0 bar	
Luftdruck Straße sozial	2,0 bar	2,2 bar	
Bereifung hinten	140/80-18	160/60-17	
Luftdruck Straße solo	2,0 bar	2,2 bar	
Luftdruck Straße sozial	2,2 bar	2,4 bar	
Tankinhalt	11 Liter / 18 Liter, 2,5 Liter Reserve		
Übersetzung -Hinterrad	15:45	16:42	17:42
Kette	5/8 x 1/4" O-Ring		
Lampenbestückung	Scheinwerfer H4 12V 60/55 W (Sockel P43t) Begrenzungslicht 12V 5W (Sockel W2,1x9,5d) Instrumentenbeleuchtung 12V 1,2W (Sockel W2x4,6d) Kontrollampen 12V 1,2W (Sockel W2x4,6d) Brems-Rücklicht 12V 21/5W (Sockel BaY15d) Blinker 12V 10W (Sockel Ba15s) Kennzeichenbeleuchtung 12V 5W (Sockel W2,1x9,5d)		
Batterie	12V 8Ah		
Steuerkopfwinkel	62,5°	63°	
Radstand	1510 ± 10 mm		
Sitzhöhe unbelastet	955 mm	935 mm	
Bodenfreiheit unbelastet	355 mm	335 mm	
Trockengewicht	136 kg	137 kg	
höchstzul. Achslast vorne	211 kg		
höchstzul. Achslast hintre	335 kg		
höchstzul. Gesamtgewicht	350 kg		

STANDARD-EINSTELLUNG – GABEL

	400/640 LC4-E	640 LC4-E SUPERMOTO
	WP 0518V707	WP 0518V721
Druckstufendämpfung	20	14
Zugstufendämpfung	12	14
Feder	4,4 N/mm	5,0 N/mm
Federvorspannung	6 mm	9 mm
Luftkammerlänge	150 mm	130 mm
Gabelöl	SAE5	SAE

STANDARD-EINSTELLUNG – FEDERBEIN

	400/640 LC4-E	640 LC4-E SUPERMOTO
	WP 0118V710	WP 0118V720
Druckstufendämpfung	6	5
Zugstufendämpfung	7	7
Feder	66 / 260	75 / 260
Federvorspannung	27 mm	15 mm

ANZUGSDREHMOMENTE		
Bundmutter Steckachse vorne	M16x1,5	40 Nm
Schraube der Bremszange vorne	M8	Loctite 243 + 25 Nm
Bundmutter Steckachse hinten	M20x1,5	80 Nm
Bundmutter Winkelhebelbolzen	M14x1,5	100 Nm
Bundmutter Schwingarmbolzen	M14x1,5	100 Nm
Bundmutter Lagerbolzen Verbindungsstange/ Rahmen	M12x1,75	60 Nm
Klemmschrauben Gabelbrücke oben	M8	20 Nm
Klemmschrauben Gabelbrücke unten	M8	15 Nm
Klemmschrauben Gabelfäuste	M8	10 Nm
Bundschraube Lenkerklemmbrücke	M8	Loctite 243 + 20 Nm
Innensechskantschraube Lenkeraufnahme	M10	Loctite 243 + 40 Nm
Bundschraube Bremshebel vorne/hinten	M6	Loctite 243 + 15 Nm
Kugelgelenk für Druckstange Fußbremszylinder	M8	Loctite 243 + 25 Nm
Kettenradschraube an Stoverflanschmuttern	M8	Loctite 243 + 35 Nm
Federbein oben/unten	M10	45 Nm
Motortragschrauben	M10	45 Nm
Restliche Schrauben Fahrgestell	M6	10 Nm
	M8	25 Nm
	M10	45 Nm
Restliche Bundmuttern Fahrgestell	M6	15 Nm
	M8	30 Nm
	M10	50 Nm

TECHNICAL SPECIFICATIONS - CHASSIS 400/640 LC4-E, 640 LC4-E SUPERMOTO 2001

Frame	400 LC4-E	640 LC4-E	640 LC4-E SUPERMOTO
Fork	Central chrome-moly-steel frame White Power – Up Side Down 43		
Wheel travel front/rear	270 / 300 mm (10,6 / 11,8 in)		
Rear suspension	Central shock absorber (WP) with PRO-LEVER linkage to rear-swingarm with needle bearing		
Front brake	Disc brake with carbon-steel brake disc, brake caliper floated		
Brake Disk front	Ø 300 mm (11,8 in)	Ø 320 mm (12,6 in)	
Rear brake	Disc brake with carbon-steel brake disc Ø 220 mm (8,7 in), brake caliper floated		
Tyres front	90/90-21	120/70-17	
Air press. road, driver only	1,5 bar (21 psi)	2,0 bar (28 psi)	
Air press. road, with passenger	2,0 bar (28 psi)	2,2 bar (31 psi)	
Tyres rear	140/80-18	160/60-17	
Air press. road, driver only	2,0 bar (28 psi)	2,2 bar (31 psi)	
Air press. road, with passenger	2,2 bar (31 psi)	2,4 bar (34 psi)	
Fuel tank capacity	11 liter (2,9 US gallons) / 18 liter (4,75 US gallons) 2,5 liter (0,66 US gallons) reserve		
Final drive ratio	15:45	16:42	17:42
Chain	5/8 x 1/4 " O-Ring		
Lamps	head light H4 12V 60/55W (socket P43i) parking light 12V 5W (socket W2, 1x9,5d) speedometer, tachometer light 12V 1,2W (socket W2x4,6d) indicator lamp 12V 1,2W (socket W2x4,6d) stop and taillight 12V 21/5W (socket BaY15d) flasher 12V 10W (socket Ba15s) license plate illumination 12V 5W (socket W2, 1x9,5d)		
Battery	12V 8Ah		
Steering angle	62,5°	63°	
Wheel base	1510 ± 10 mm (59,4 ± 0,4 in)		
Seat high	955 mm (37,6 in)	935 mm (36,8 in)	
Ground clearance	355 mm (14 in)	335 mm (13,2 in)	
Dead weight without fuel	136 kg (300 lbs)	137 kg (302 lbs)	
Max: permissible front axle load	211 kg (466 lbs)		
Max: permissible rear axle load	335 kg (740 lbs)		
Max: permissible laden weight	350 kg (773 lbs)		

STANDARD-ADJUSTMENT - FORK			
	400/640 LC4-E	640 LC4-E SUPERMOTO	
Compression adjuster	WP 0518V707	WP 0518V721	
Rebound adjuster	20	14	
Spring	4,4 N/mm	5,0 N/mm	
Spring preload	6 mm (0,25 in)	9 mm (0,35 in)	
Air chamber length	150 mm (5,9 in)	130 mm (5,1 in)	
Fork oil	SAE5	SAE	

STANDARD-ADJUSTMENT - SHOCK ABSORBER			
	400/640 LC4-E	640 LC4-E SUPERMOTO	
Compression adjust	WP 0118V710	WP 0118V720	
Rebound adjust	6	5	
Spring	7	7	
Spring preload	66 / 260	75 / 260	
Spring preload	27 mm (1,1 in)	15 mm (0,59 in)	

TORQUES		
Collar nut front axle	M16x1,5	40 Nm (30 ft.lb)
Screw of brake caliper front	M8	Loctite 243 + 25 Nm (18 ft.lb)
Collar nut rear axle	M20x1,5	80 Nm (59 ft.lb)
Collar nut rocker arm bolt	M14x1,5	100 Nm (74 ft.lb)
Collar nut swingarm bolt	M14x1,5	100 Nm (74 ft.lb)
Collar nut bearing bolt linkage arm/frame	M12x1,75	60 Nm (44 ft.lb)
Clamping screw top triple clamp	M8	20 Nm (15 ft.lb)
Clamping screw bottom triple clamp	M8	15 Nm (11 ft.lb)
Clamping screws fork leg axle passage	M8	10 Nm (7 ft.lb)
Collar screw handlebar clamp	M8	Loctite 243 + 20 Nm (15 ft.lb)
Allan head screw handlebar support	M10	Loctite 243 + 40 Nm (30 ft.lb)
Collar screw brake discs front/rear	M6	Loctite 243 + 15 Nm (11 ft.lb)
Ball joint for push rod rear brake cylinder	M8	Loctite 243 + 25 Nm (18 ft.lb)
Sprocket screws on self locking nuts	M8	Loctite 243 + 35 Nm (26 ft.lb)
Shock absorber down/up	M10	45 Nm (33 ft.lb)
Engine mounting screw	M10	45 Nm (33 ft.lb)
Other screws chassis	M6	10 Nm (7 ft.lb)
	M8	25 Nm (18 ft.lb)
	M10	45 Nm (33 ft.lb)
Other collar nuts chassis	M6	15 Nm (11 ft.lb)
	M8	30 Nm (22 ft.lb)
	M10	50 Nm (37 ft.lb)

		1. Service nach 1000 km	2. Service bei 5000 km, danach alle 5000 km oder
Ein gewaschenes Fahrzeug ermöglicht kürzere Inspektionen und spart Geld!			
MOTOR	Motoröl, Ölfilter und Feinfilter wechseln	●	●
	Ölseife und Magnet der Ablassschraube reinigen	●	●
	Ölleitungen auf Beschädigung und knickfreie Verlegung prüfen	●	●
	Zündkerze prüfen und einstellen, alle 10.000 km erneuern	●	●
	Ventilspiel kontrollieren und einstellen	●	●
VERGASER	Motorbefestigungsschrauben auf Festsitz prüfen	●	●
	Vergasermanschetten auf Risse und Dichtheit prüfen		●
	LeerlaufEinstellung prüfen	●	●
	Entlüftungsschläuche auf Beschädigung und knickfreie Verlegung prüfen	●	●
	Kühlsystem auf Dichtheit, Frostschutz prüfen	●	●
ANBAUTEILE	Kühlventilator auf Funktion prüfen		●
	Auspuffanlage auf Dichtheit sowie Aufhängung prüfen	●	●
	Seilzüge auf Beschädigung, Leichtgängigkeit und knickfreie Verlegung prüfen, sowie einstellen und schmieren	●	●
	Luftfilter und -kasten reinigen		●
	Kabel auf Beschädigung und knickfreie Verlegung kontrollieren		●
BREMSEN	Scheinwerfereinstellung kontrollieren		●
	Elektrische Anlage auf Funktion prüfen (Abblend- / Fernlicht, Bremslicht, Blinker, Lichttupe, Kontrollleuchten, Tachobeleuchtung, Signalhorn, Seitenständerschalter, Kupplungsschalter, Not-Aus-Schalter)	●	●
	Bremstflüssigkeitsstand, Belagstärke, Bremsscheiben prüfen	●	●
	Bremslleitungen auf Beschädigung und Dichtheit prüfen	●	●
	Leichtgängigkeit, Leerweg von Hand- / Fußbremshebel prüfen/einstellen	●	●
FAHRWERK	Schrauben der Bremsanlage auf Festsitz prüfen	●	●
	Federbein und Gabel auf Dichtheit und Funktion prüfen	●	●
	O-Ring des Federbeins auf Verschleiß prüfen		●
	Staubmanschetten reinigen		●
	Gabelbeine entlüften	●	●
RÄDER	Schwingenlagerung prüfen	●	●
	Steuerkopflager prüfen / einstellen	●	●
	Umlenkhebel schmieren		●
	Alle Fahrwerksschrauben auf Festsitz prüfen (Gabelbrücken, Gabelfaust, Achsmuttern / -schrauben, Schwingenlagerung, Umlenkhebel, Federbein)	●	●
	Speichenspannung und Felgenschlag prüfen	●	●
WICHTIGE EMPFOHLENE WARTUNGSARBEITEN, DIE MIT GESONDERTEM ZUSATZAUFTRAG DURCHFÜHRT WERDEN KÖNNEN	Reifenzustand und Luftdruck kontrollieren	●	●
	Kette, Kettenräder, -führungen auf Verschleiß, Festsitz und Spannung prüfen	●	●
	Kette schmieren	●	●
	Radlager und Ruckdämpfer auf Spiel prüfen		●
	Gabel vollständig warten	Mindestens 1x jährlich	Alle 2 Jahre oder 20000 km
	Federbein vollständig warten	●	●
	Umlenkhebel vollständig warten		●
	Steuerkopflager und Dichtungselemente reinigen und fetten	●	
	Vergaser reinigen und einstellen	●	
	Elektrische Kontakte und Schalter mit Kontaktspray behandeln	●	
	Batterieanschlüsse mit Kontaktfett behandeln	●	
	Bremstflüssigkeit wechseln	●	

BEI SPORTEINSATZ IST DER 5000 KM SERVICE NACH JEDEM RENNEN DURCHZUFÜHREN!

DIE LAUFLEISTUNG FÜR DIE INSPEKTIONSINTERVALLE SOLLTE KEINESFALLS UM MEHR ALS 500 KM ÜBERSCHRITTEN WERDEN. WARTUNGSARBEITEN DER KTM-FACHWERKSTÄTTE ERSETZEN NICHT DIE KONTROLL- UND PLEGEARBEITEN DES FAHRERS!

DURCHFÜHRUNG VON DRINGENDEN KONTROLL- UND PLEGEARBEITEN DURCH DEN FAHRER				
	Vor jeder Inbetriebnahme	Nach jeder Reinigung	Bei Gelände-einsatz	Mindestens 1 x jährlich
Ölstand kontrollieren	●			
Bremsschleifensstand kontrollieren	●			
Bremsbeläge auf Verschleiß prüfen	●			
Beleuchtungseinrichtung auf Funktion prüfen	●			
Signalhorn auf Funktion prüfen	●			
Seilzüge und Nippel schmieren und einstellen		●		
Gabelbeine regelmäßig entlüften			●	
Staubmanschetten regelmäßig abziehen und reinigen			●	
Kette reinigen und schmieren bzw. nach Bedarf		●	●	
Kettenspannung überprüfen	●	●	●	
Luftfilter und Filterkasten reinigen			●	
Reifenluftdruck und Verschleiß kontrollieren	●			
Kühlflüssigkeitsstand kontrollieren	●			
Kraftstoffleitungen auf Undichtigkeiten prüfen	●			
Schwimmerkammer entleeren		●		
Leichtgängigkeit aller Bedienelemente prüfen	●			
Bremswirkung überprüfen	●	●		
Blanke Metallteile (Brems- und Auspuffanlage ausgenommen) mit Korrosionsschutzmitteln auf Wachsbasis behandeln		●		
Zünd- / Lenkschloß und Lichtschalter mit Kontaktspray behandeln		●		
Alle Schrauben, Muttern und Schlauchklappen auf Feststiz prüfen				●

A washed motorcycle can be checked more quickly which saves money!

	1. Service after 1000 km	2. Service after 5000 km, then every 5000 km or once a year
ENGINE		
Change engine oil, oil filter, and fine filter	●	●
Clean oil screens and magnet of drain plug	●	●
Check oil lines for damage and kink-less arrangement	●	●
Check and adjust spark plug, replace it every 10,000 km	●	●
Check and adjust valve clearance	●	●
Check engine fastening screws for tight fit	●	●
Check carburetor connection boots for cracks and leaks		●
Check idle setting	●	●
Check bleeder hoses for damage and kink-free arrangement	●	●
Check cooling system for leaks, antifreeze protection	●	●
Check radiator fan for proper operation		●
Check exhaust system for leaks and suspension	●	●
Check actuating cables for damage, smooth operation, and kink-less arrangement, and adjust and lubricate them	●	●
Clean air filter and air filter box		●
Check cables for damage and kink-less arrangement		●
Check headlamp adjustment		●
Check electrical system for function (low/high beams, stop light, turn indicators, headlamp flasher, tail-tale lamps, speedometer illumination, horn, side-stand switch, clutch switch, emergency-off switch)	●	●
Check brake fluid level, lining thickness, and brake discs	●	●
Check brake lines for damage and leaks	●	●
Check/adjust smooth operation, free travel of handbrake/footbrake levers	●	●
Check screws of brake system for tight fit	●	●
Check suspension strut and fork for leaks and proper operation	●	●
Check O-ring of suspension strut for wear		●
Clean dust sleeves		●
Bleed fork legs	●	●
Check swinging-fork pivot	●	●
Check/adjust steering-head bearing	●	●
Lubricate reversing lever		●
Check all chassis screws for tight fit (fork plates, fork leg, axle nuts/screws, swinging-fork pivot, reversing lever, suspension strut)	●	●
Check spoke tension and rim join	●	●
Check tire condition and inflation pressure	●	●
Check chain, chain wheels, chain wheel guides for wear, tight fit, and tension	●	●
Lubricate chain	●	●
Check wheel bearings and jerk damper for play		●
IMPORTANT RECOMMENDED MAINTENANCE PROCEDURES TO BE PERFORMED BASED ON A SEPARATE SUPPLEMENTARY ORDER		
Perform complete fork maintenance	at least once a year	every 2 years or 20000 km
Perform complete suspension strut maintenance	●	●
Perform complete reversing lever maintenance		●
Clean and lubricate steering-head bearing and sealing elements	●	
Clean and adjust the carburetor	●	
Treat the electrical contacts and switches with contact spray	●	
Treat battery connections with contact grease	●	
Change the brake fluid	●	

IF MOTORCYCLE IS USED FOR COMPETITION 5000 KM SERVICE SHOULD BE CARRIED OUT AFTER EVERY RACE! SERVICE INTERVALS SHOULD NEVER BE EXCEED BY MORE THAN 500 KM. MAINTENANCE WORK DONE BY KTM AUTHORISED WORKSHOPS IS NOT A SUBSTITUTE OF CARE AND CHECKS DONE BY THE RIDER!

VITAL CHECKS AND CARE PROCEDURES TO BE CONDUCTED BY THE OWNER OR THE MECHANIC

	before each start	after every cleaning	for cross country use	once a year
Check oil level	●			
Check brake fluid level	●			
Check brake pads for wear	●			
Check lighting system for proper operation	●			
Check horn for proper operation	●			
Lubricate and adjust actuating cables and nipples		●		
Bleed fork legs in regular intervals			●	
Remove and clean dust sleeves in regular intervals			●	
Clean and lubricate chain as necessary		●	●	
Check chain tension	●	●	●	
Clean air filter and filter box			●	
Check tire pressure and wear	●			
Check coolant level	●			
Check fuel lines for leaks	●			
Drain float chamber		●		
Verify smooth operation of all controls	●			
Check brake performance	●	●		
Treat exposed metal components (except for the braking and exhaust systems) with wax-based anti-corrosion agents		●		
Treat ignition/steering lock and light switch with contact spray		●		
Check all screws, nuts, and hose clamps for their tight fit				●



KTM SPORTSMOTORCYCLE AG
5230 Mattighofen
Austria
Internet: www.ktm.at

